



Nombre: Andrea Altuzar Villatoro

Grado y grupo: 8 A

Número de lista: 1

Actividad: Súper nota de la unidad 1.

Fecha: 16 de enero del 2024.

Historia natural de la enfermedad



Es el curso de la enfermedad desde el inicio hasta su resolución.

En 1965, los autores Leavell y Clark crearon un paradigma o modelo de la historia natural de la enfermedad y lo relacionaron con los niveles de prevención.

Se ha logrado comprender su curso y de esta manera, detectar la enfermedad de una manera temprana y prevenir sus secuelas.



Útil para cualquier tipo de enfermedad ya sea transmisible o no transmisible, aguda o crónica.

Agentes biológicos

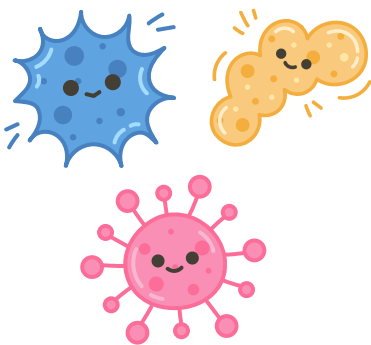

Agentes químicos



Agentes físicos

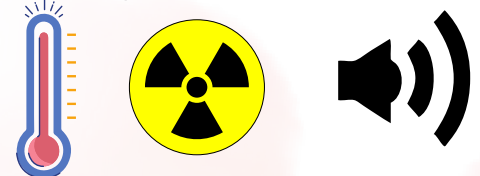

Bibliografía

Universidad del Sureste, Uds. Antología de prácticas clínicas 1. Recuperado el 16 de enero del 2024.

**Hernández-Aguado • Lumbreras Lacarra
Manual de epidemiología y salud pública para grados en
ciencias de la salud.**