

UDS

SÚPER NOTA

UNIDAD I

**MARIA JOSE RUIZ
MEZA**

NUTRICION CLINICA I

**LICENCIATURA EN
NUTRICIÓN**

**OCTAVO
CUATRIMESTRE**

HISTORIA NATURAL DE LA ENFERMEDAD



¿Que es?
Es el curso de la enfermedad desde el inicio hasta su resolución



Historia

En 1965, los autores Leavell y Clark crearon un paradigma o modelo de la historia natural de la enfermedad y lo relacionaron con los niveles de prevención. Esta representación gráfica puede ser aplicada a cualquier tipo de enfermedad ya sea transmisible o no transmisible, aguda o crónica.



Periodos

Período prepatogénico: Antes de la enfermedad
Período patogénico: ya se presenta la enfermedad

Tríada ecológica

Huésped: persona que se enferma.
Medio ambiente: es el que propicia el enlace entre el agente y el huésped
Agente: Es un factor que puede ser un microorganismo, sustancia química, o forma de radiación cuya presencia, presencia excesiva o relativa ausencia es esencial para la ocurrencia de la enfermedad.



Periodos Clínicos

Período prodrómico: Presencia de manifestaciones generales. Estos síntomas y signos son confusos y hacen difícil hacer un diagnóstico exacto.
Período clínico: La enfermedad se manifiesta por signos y síntomas específicos que facilitan su diagnóstico y manejo.
Período de resolución: Es la etapa final. La enfermedad desaparece, se vuelve crónica o el paciente fallece.

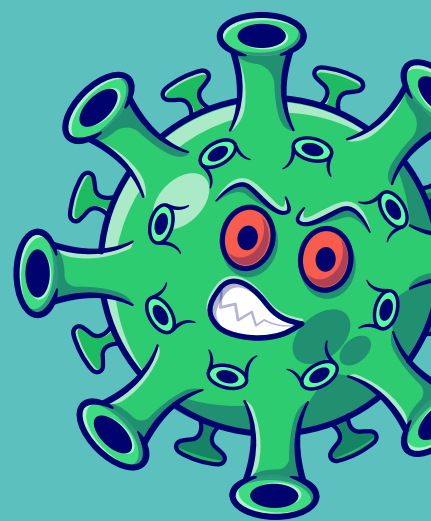

Bibliografía

<https://plataformaeducativa.uds.com.mx/assets/docs/libro/LNU/0233d5a2f47e1ee6980cee3dafda874b-LC-LNU802%20PRÁCTICAS%20EN%20NUTRICIÓN%20CLÍNICA%2001.pdf>