



**NOMBRE DEL ALUMNO: SYLVIA MILETH GUTIERREZ
CITALAN**

TEMA : SUPER NOTA UNIDAD 1

MATERIA :SYLVIA MILETH GUTIERREZ CITALAN

**NOMBRE DEL PROFESOR: JULIBETH MARTINEZ
GUILLEN**

LICENCIATURA EN NUTRICIÓN

OCTAVO CUATRIMESTRE

**COMITÁN DE DOMÍNGUEZ CHIAPAS
18 DE ENERO DEL 2024**

"HISTORIA NATURAL DE LA ENFERMEDAD"

- Curso de la enfermedad desde el inicio hasta su resolución

PRINCIPALES AUTORES

En 1965 Leavell y Clark crearon una representación gráfica

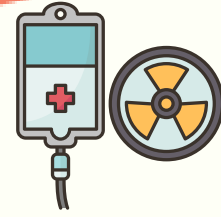

PERIODOS

Período prepatogénico

el ser vivo no presenta manifestaciones :

- Clínicas
- Cambios celulares, tisulares u orgánicos.



Período patogénico

Se presenta la enfermedad, en este se muestran los cambios



CONFORMADA POR



MEDIO AMBIENTE: Propicia el enlace entre el agente y el huésped.

AGENTE CAUSAL: Es un factor que puede ser un microorganismo, sustancia química.

HUÉSPED: Ser vivo

ASPECTOS A CONSIDERAR EN LA TRIADA ECOLÓGICA



MEDIO AMBIENTE:

Factores como: Físicos: clima, geografía. Socioeconómicos: ingreso, habitación, promiscuidad, hacinamiento. Biológicos: animales.

HUÉSPED: Edad, sexo, ocupación, estado civil, hábitos y costumbres, características hereditarias, y susceptibilidad

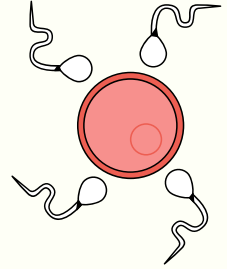
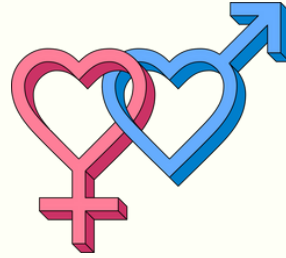

AGENTE: Los agentes pueden dividirse en biológicos y no biológicos



Biológicos

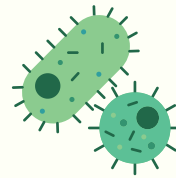

No biológicos



EL PERÍODO PATOGENICOS SE DIVIDE EN:

El período clínico Período Subclínico

Existen lesiones anatómicas o funcionales, pero aún no percibe síntomas o signos

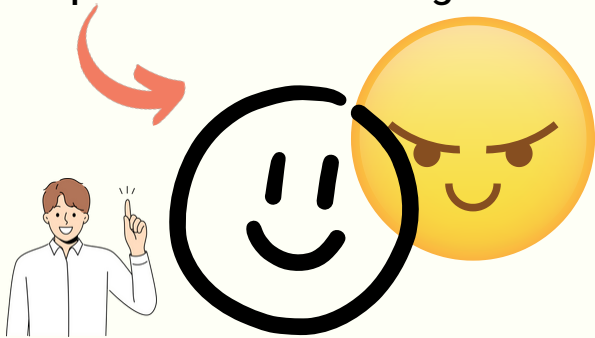

Período de latencia. Período Clínico

Presenta síntomas o signos clínicos El momento en el que aparece la primera manifestación de la enfermedad (**Horizonte clínico**).



EXISTEN 3 ETAPAS

- Período prodrómico
- Período clínico
- Período de resolución



PREVENCIÓN



Niveles de Prevención

Período Prepatogénico		Período Patogénico		
Prevención Primaria		Prevención Secundaria	Prevención Terciaria	
Promoción de la salud	Protección específica	Dx Temprano Tratam. Oport.	Limitar daño	Rehabilitación

ESQUEMA GENERAL DE LA HISTORIA NATURAL DE LA ENFERMEDAD

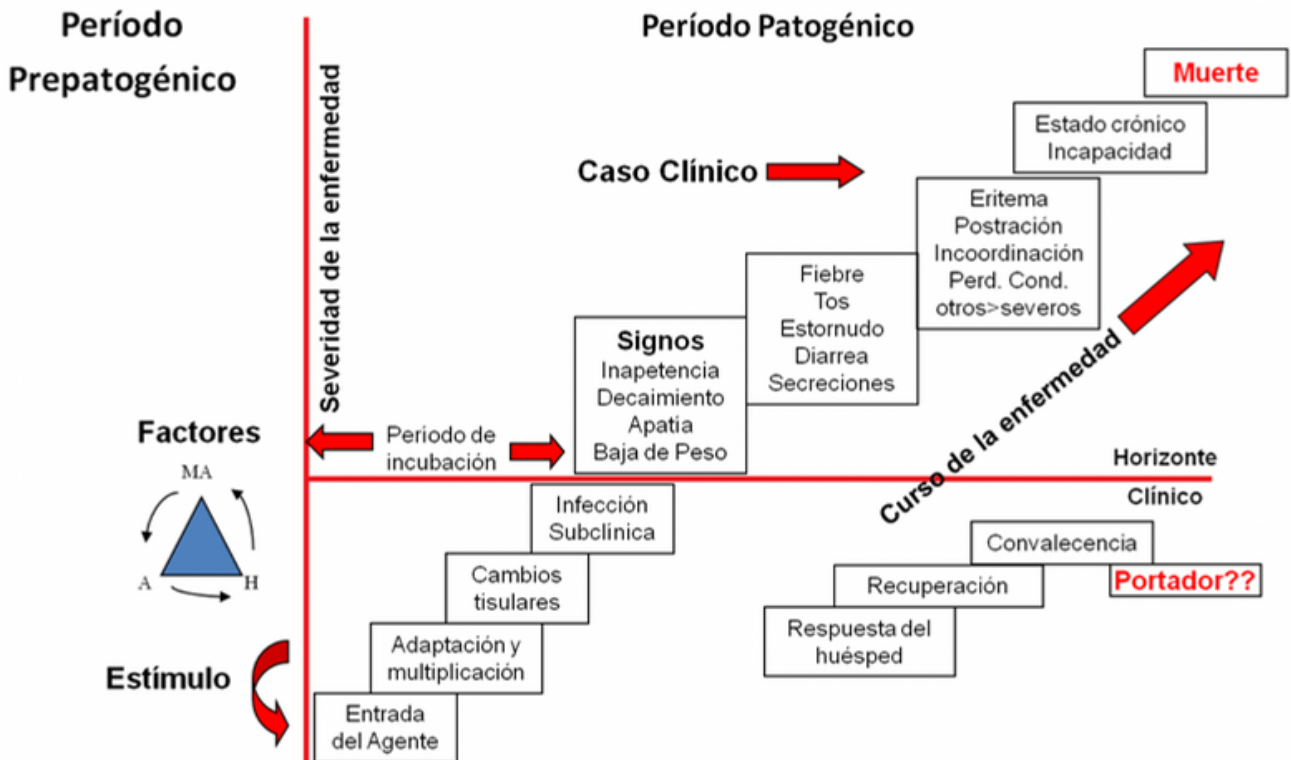

BIBLIOGRAFÍA

- UNIVERSIDAD DEL SURESTE 2024 Antología Practicas de Nutricion clinica 1 (Recuperado el 20 de enero 2024)
- Rosales Ortega, J. C. (s. f.). Historia Natural de Enfermedad, Niveles de Prevención y Cadena Epidemiológica.