

UDS

**Nombre del alumno: Pablo
David Gómez Valdez**

**Nombre del prof: Julibeth
Martínez**

Nutricion

8 A

Prácticas en nutrición clínica

HISTORIA NATURAL DE LA ENFERMEDAD.

palabras, es la manera propia de evolucionar que tiene toda enfermedad o proceso, sin ninguna intervención médica. Hasta el siglo pasado, los clínicos podían observar con facilidad la historia natural de las enfermedades



. El estudio detallado de la historia natural de la enfermedad ha sido uno de los más fructíferos en el campo de la Medicina.

Huésped: Es una persona o animal vivo que en circunstancias naturales permite la subsistencia o el alojamiento de un agente infeccioso. En otras palabras, es la persona que se enferma.

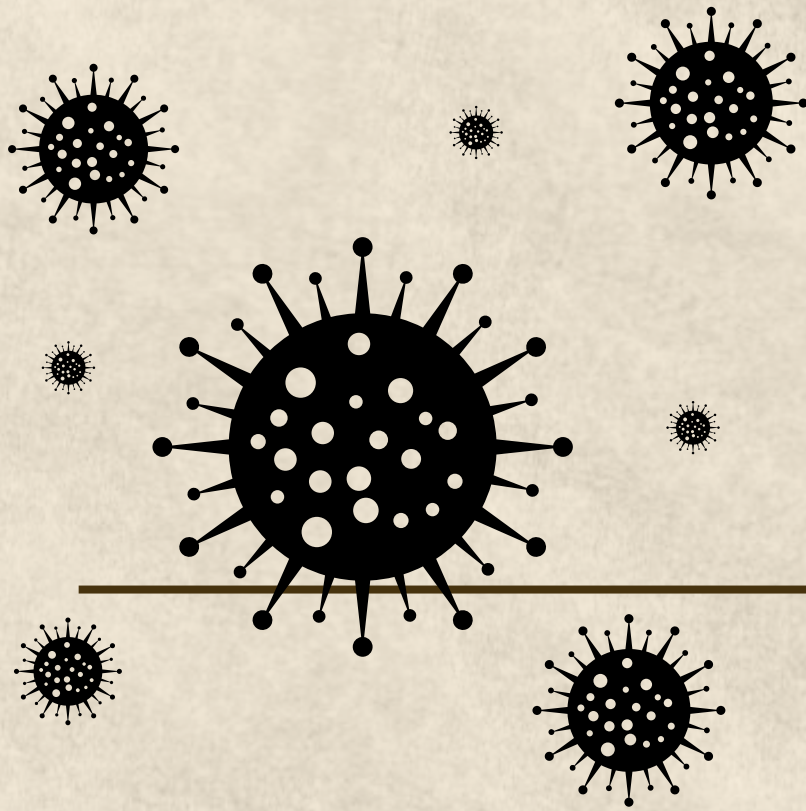

Medio ambiente: es el que propicia el enlace entre el agente y el huésped en el cual se estudian factores como: Físicos: clima, geografía. Socioeconómicos: ingreso, habitación, promiscuidad, hacinamiento. Biológicos: animales.



HISTORIA NATURAL DE LA ENFERMEDAD.

Las especies que ocasionan enfermedad humana se denominan patógenas. Dentro de los agentes no biológicos se encuentran los químicos y físicos.

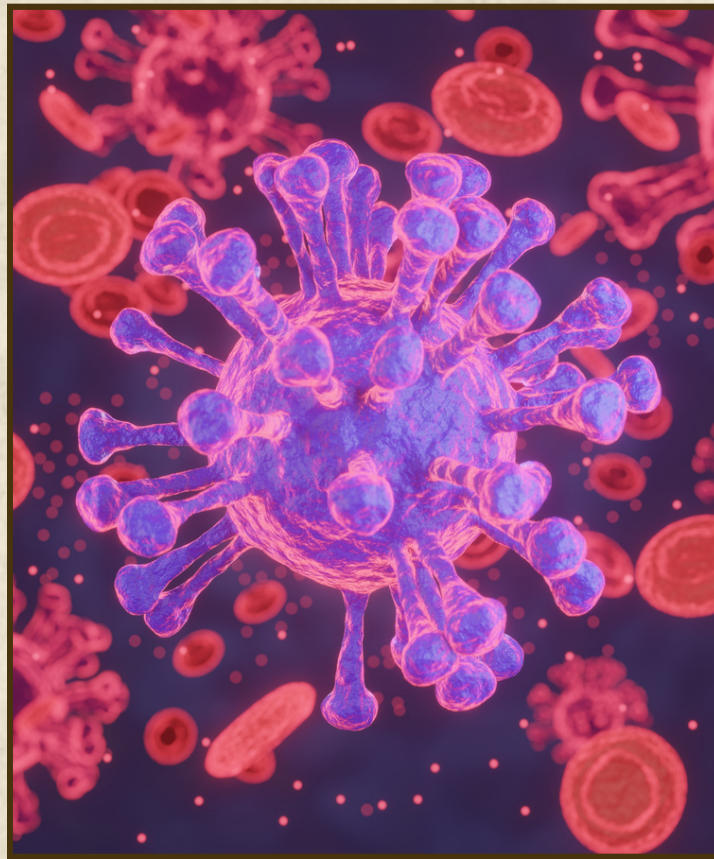

Período Prepatogénico: En este periodo se establece la interacción entre el agente potencial de la enfermedad, el huésped y los factores ambientales. En esta fase se da la intervención de la triada ecológica.

El período clínico Período Subclínico: Se caracteriza porque existen lesiones anatómicas o funcionales, pero el paciente aún no percibe síntomas o signos.

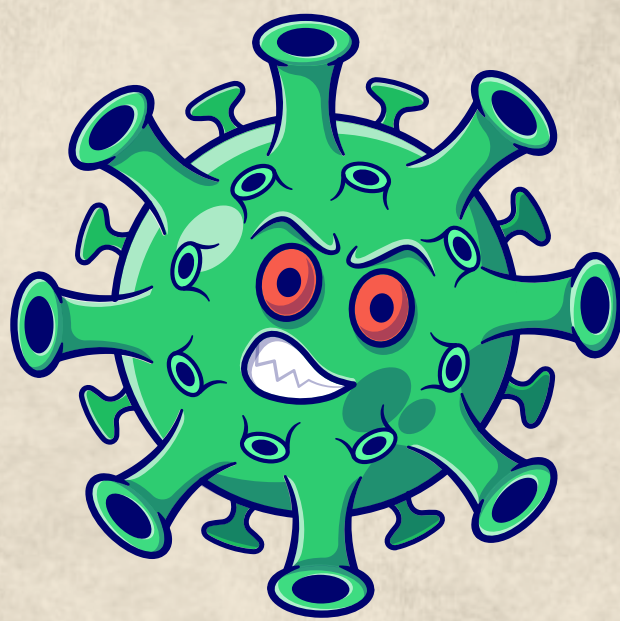

Período prodrómico: Presencia de manifestaciones generales. Estos síntomas y signos son confusos y hacen difícil hacer un diagnóstico exacto.

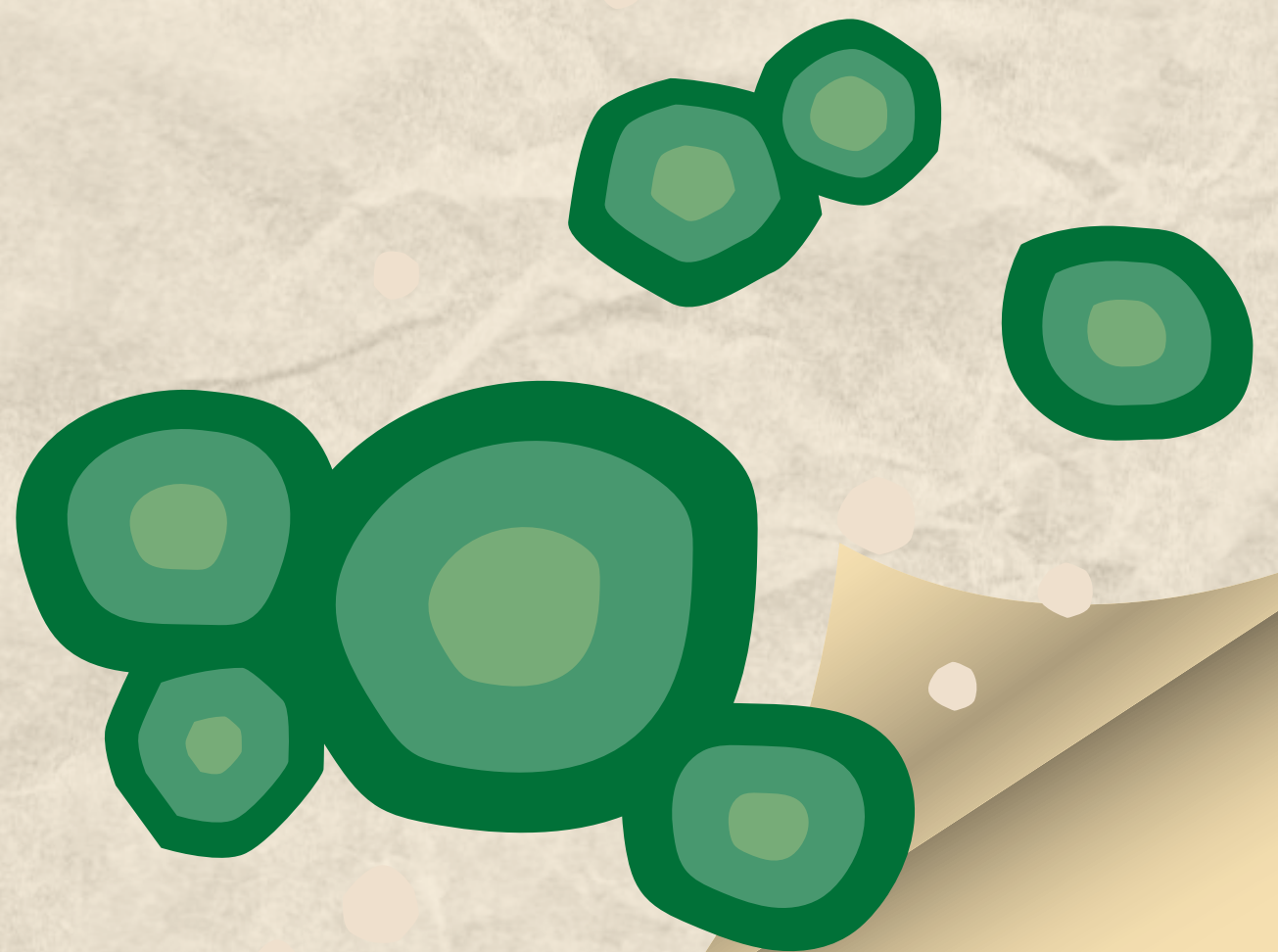

**Bibliografía: antología UDS
PRACTICAS EN NUTRICION
CLINICA**