



**Nombre del alumno: Miriam Alejandra García
Alfonzo.**

**Nombre del profesor: Mónica Elizabeth Culebro
Gómez.**

Nombre del trabajo: Súper nota.

Materia: Bioética y profesionalismo.

Grado: 5°

Grupo: LN5

Comitán de Domínguez Chiapas a **09 de Marzo del 2024.**

UNIDAD III

ASPECTOS BIOÉTICOS DE LA PRÁCTICA PROFESIONAL

Dimensión ética de la consulta nutricional

- Implica tener una teórica y una práctica.
- Desde la ética, el profesional reflexiona, analiza y busca causas y consecuencias.

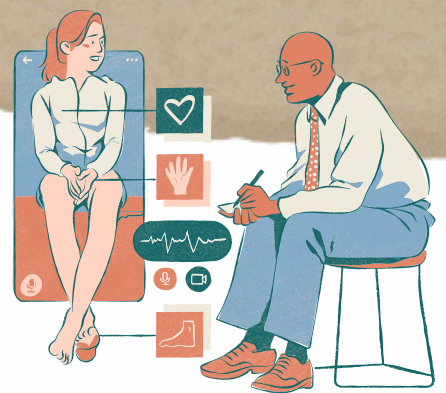

Segunda dimensión de la ética

Se refiere a su ejercicio práctico que implica un quehacer consciente que tenga en cuenta la fundamentación filosófica.

MACINTURE

Dice que tiene que haber una importante igualdad entre los bienes internos y externos.

Bienes internos

- Respeto
- Responsabilidad
- Justicia



Bienes externos

- Dinero
- Prestigio
- Poder
- Bien común



Relación nutriólogo-paciente

Hipócrates resumió 4 características fundamentales (cualidades) para el médico.

- Conocimiento
- Sabiduría
- Humanidad
- Probidad



El paciente...

Espera del nutriólogo honestidad, integridad, respeto, responsabilidad, compromiso, y cualidades antes mencionadas.

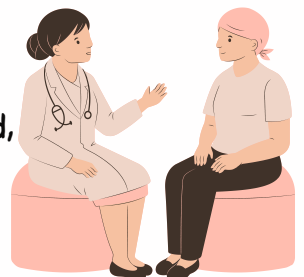

Ética en el diagnóstico y tratamiento nutricional

El código se ha constituido con base en los principios de la bioética médica.

Ayudado de la declaración universal sobre bioética y derechos humanos y la declaración internacional de cartagena.

Principios bioéticos

Beneficiencia

Se trata de hacerle el bien al paciente.



No maleficencia

Se trata de evitar cualquier daño al paciente.



Autonomía

El paciente tiene el derecho de saber los procedimientos a realizar y a elegir la mejor opción, dependiendo la situación.



Justicia

Es la conciencia de que todos los humanos son iguales en dignidad y derechos en cada intervención sanitaria.



Consentimiento informado

Es la conformidad expresa de una persona manifestada por escrito para la realización de un diagnóstico o tratamiento de salud.



Precaución y sustentabilidad

Alimentación sustentable: proporciona alimentos y bebidas que ayuden a mantener una buena salud, mientras se protege a las personas y al planeta.



Implicaciones bioéticas del consumo alimentario

- **La biotecnología:** puede contribuir a elevar la producción y productividad alimentaria, a través de la implementación de marcos normativos para los ámbitos de la bioseguridad e inocuidad de los alimentos.

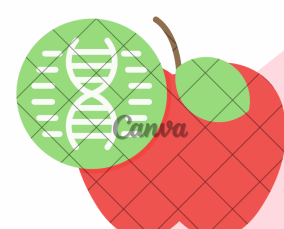

UNIDAD III

ASPECTOS BIOÉTICOS DE LA PRÁCTICA PROFESIONAL

Producción de transgénicos

Los alimentos genéticamente modificados (GM) tienen un ADN modificado usando genes de otras plantas o animales.



Posibles beneficios

- Alimentos más nutritivos
- Alimentos más apetitosos
- Menos uso de pesticidas
- Alimentos menos costosos
- Crecimiento más rápido en plantas y animales
- Alimentos medicinales

Preocupaciones

- Posibles alergias
- Cambios genéticos inesperados y dañinos
- Alimentos menos nutritivos

Comités de bioética

El Comité Hospitalario de Bioética se comprende como un espacio de reflexión, deliberación y educación, en un ambiente de libertad y de tolerancia donde se analizan de manera sistemática los conflictos de valores y principios bioéticos que pudiesen surgir durante el proceso de la atención médica o en la docencia que se imparte en el área de salud.

Se conforman en:

- Órganos autónomos
- Institucionales
- Interdisciplinarios
- Plurales y de carácter consultivo.



Comités de ética en la investigación

Es un órgano colegiado autónomo, institucional, interdisciplinario, plural y de carácter consultivo, creado para evaluar y dictaminar protocolos de investigación en seres humanos.



Conforme a lo dispuesto en los artículos 41 Bis y 98 de la Ley General de Salud, están obligados a contar con un CEI, los establecimientos para la atención médica del sector público, social o privado del sistema nacional de salud, en donde se realice investigación en seres humanos.

Autoridades para resolver conflictos bioéticos y éticos en los servicios de salud

Comisión Nacional de Bioética

Son un espacio de reflexión multidisciplinario necesario para abordar los problemas suscitados en el ámbito específico de la atención sanitaria y han ido ampliando progresivamente su enfoque para estudiar los factores naturales, tecnológicos y sociales que repercuten sobre la salud humana y la biosfera en su conjunto.



La Comisión Nacional de Arbitraje Médico

Órgano desconcentrado de la Secretaría de Salud, para contribuir a tutelar el derecho a la protección de la salud así como a mejorar, la calidad en la prestación de los servicios médicos.



BIBLIOGRAFÍA

Universidad del Sureste (2024). Antología de Bioética y profesionalismo (pp 62-97). Pdf
<https://plataformaeducativauds.com.mx/assets/biblioteca/f5e57f3bda9388cb0cb341c84ff0c4f6.pdf>