



Mi Universidad

SUPER NOTA

*Nombre del Alumno: Brayan
Velasco Hernandez*

Parcial: 1er

*Nombre de la Materia: NUTRICION
EN LA INFANCIA Y ADOLESCENCIA*

*Nombre del profesor: Julibeth
Martinez Guillen*

*Nombre de la Licenciatura:
Nutricion*

Cuatrimestre: 5to

Anatomía y fisiología del aparato digestivo infantil

El tubo digestivo está formado por la boca, la faringe, el esófago, el estómago, el intestino delgado y el intestino grueso o colon. En cada una de estas partes del tubo digestivo tienen lugar los diversos eventos que permitirán la digestión y la absorción de los alimentos ingeridos.

Boca

Cavidad que se abre en la parte central e inferior de la cara y por la que se ingieren los alimentos. En la boca encontramos la lengua y los dientes.

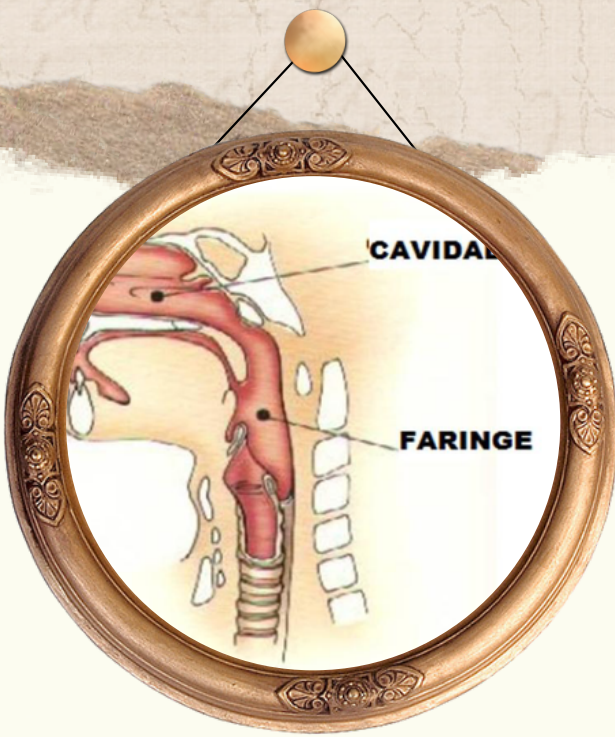
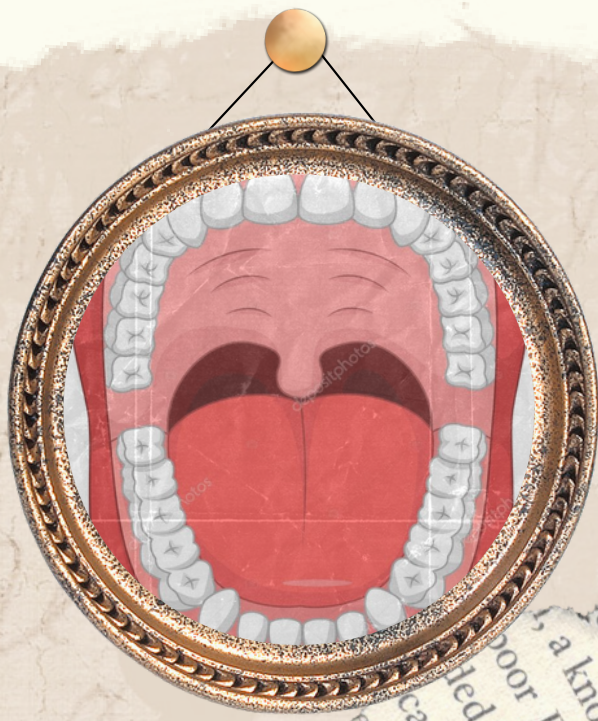

Faringe

Se comunica con la boca por la parte anterior, y por la parte posterior con la laringe, de la que está separada por la epiglotis, y con el esófago, al que derrama el bolo alimenticio. La deglución implica una gran coordinación neuromuscular a nivel de la faringe.

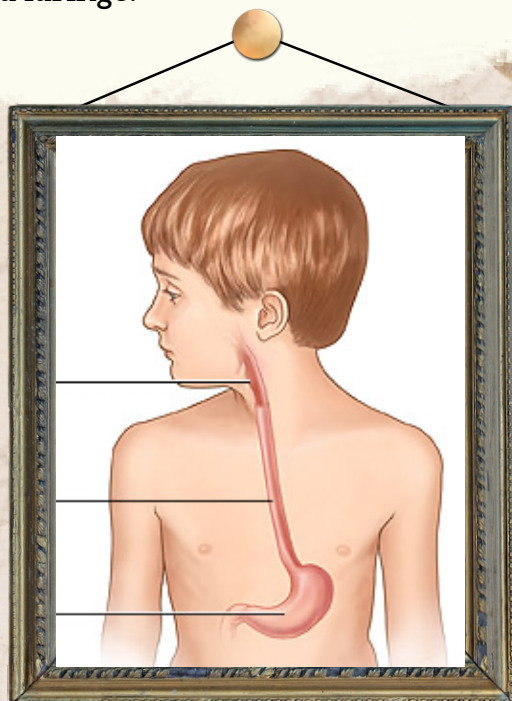

Esófago

Conducto muscular de 18 a 26 centímetros de longitud que recoge el bolo alimenticio una vez terminada la fase bucofaríngea de la deglución. Mediante una serie de movimientos contráctiles de la pared del esófago, el bolo alimenticio sigue su curso hacia el estómago.

Estómago

El estómago es una dilatación en forma de J del tubo digestivo, que se comunica con el esófago a través del cardias, y con el duodeno a través del píloro. Ambos, cardias y píloro, funcionan como una válvula que regula el paso del alimento.

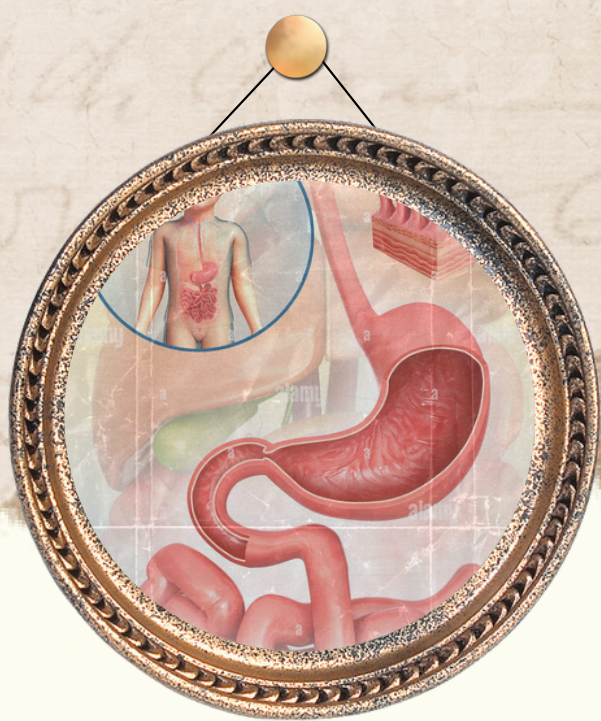

Intestino delgado

Conducto de 6 a 8 metros de largo, formado por tres tramos: Duodeno, separado del estómago por el píloro, y que recibe la bilis procedente del hígado y el jugo pancreático del páncreas, seguido del yeyuno, y por la parte final llamada íleon.



Colon

Estructura tubular que mide aproximadamente 1,5 m en el adulto. Se encuentra unido al intestino delgado por la válvula ileocecal y concluye en el ano.

Glándulas anexas

Glándulas salivales Hay tres pares: dos parótidas, una a cada lado de la cabeza, por delante del conducto auditivo externo; dos submaxilares, situadas en la parte interna del maxilar inferior, y dos sublinguales bajo la lengua.

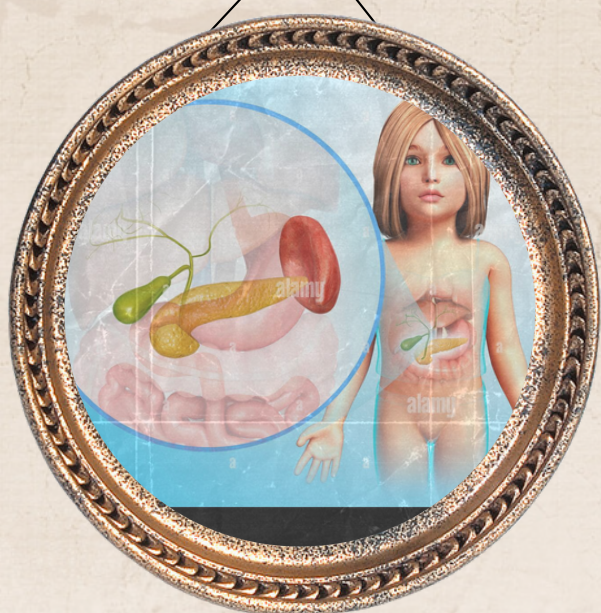

Páncreas

Glándula de forma triangular situada inmediatamente por debajo del estómago y en contacto con el duodeno .

BIBLIOGRAFÍA

LA INFORMACIÓN DE ESTE TRABAJO FUE SACADA DE LA ANTOLOGÍA QUE LE CORRESPONDE A LA MATERIA DE NUTRICION EN LA INFANCIA Y ADOLESCENCIA EN LA LICENCIATURA EN NUTRICIÓN DE LA UDS. Y DEL EL LIBRO EL SUPER PEDORRO

[HTTPS://PLATAFORMAEDUCATIVAUDS.COM.MX/ASSETS/DOCS/LIBRO/LNU/8E93E2EC32533DEFF3C5EB632EE6F767-LC-LNU504%20NUTRICIÓN%20EN%20LA%20INFANCIA%20Y%20ADOLESCENCIA.PDF](https://plataformaeducativauds.com.mx/assets/docs/libro/LNU/8E93E2EC32533DEFF3C5EB632EE6F767-LC-LNU504%20NUTRICIÓN%20EN%20LA%20INFANCIA%20Y%20ADOLESCENCIA.PDF)

