

UNIVERSIDAD DEL SURESTE

ALUMNA: MARCIA SOFIA HERNANDEZ MORALES

PROFESOR: ANDRES ALEJANDRO REYES MOPLINA

ASIGNATURA: COMPUTACION II

TIPO DE TRABAJO: PRESENTACION DE POWER POINT

UNIDAD 3

LICENCIATURA EN NUTRICION

COMITAN DE DOMINGUEZ, CHIAPAS.

INDICE

- [Que es la gestación](#)
- [Señales de gestación o preñez](#)
- [Duración de la gestación](#)
- [Cuidados del animal durante la gestación](#)
- [Cuidados del animal durante la gestación](#)
- [Parto de las vacas](#)
- [Síntomas del parto](#)
- [Cuidados de la vaca después del parto](#)
- [Cuidados del ternero recién nacido](#)
- [Bibliografía](#)

QUE ES LA GESTACION

- Cuando el macho cubre a la hembra deposita espermatozoides en la vagina. El espermatozoide se une al óvulo formando el embrión que permanece unido a la pared de la matriz. El embrión (feto) crece en el interior de una especie de bolsa que contiene el líquido (bolsa de agua) y se une a la pared de la matriz por el cordón umbilical.



SEÑALES DE GESTACION O PREÑEZ

- El celo termina cuando inicia la gestación. El animal se vuelve más tranquilo y el vientre va aumentando de volumen. En los animales que producen leche la cantidad obtenido disminuye progresivamente.



DURACION DE LA GESTACION

- Si el macho y la hembra han vivido juntos en un gran rebaño o manada será difícil establecer el momento del parto. En cambio, si se sabe cuándo ha sido cubierta la hembra, o cuándo ha sido sometida a inseminación artificial, se podrá saber cuándo parirá.

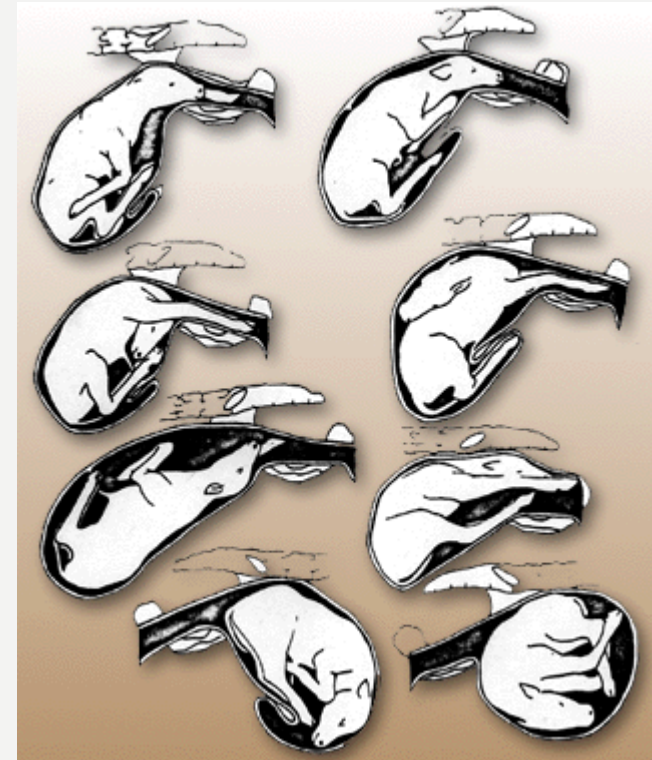

CUIDADOS DEL ANIMAL DURANTE LA GESTACION

- Debe recordar que un animal en gestación necesita más alimento y que al final de la preñez será conveniente añadir granos o cereales en su alimentación. Todos los animales en gestación deben tenerse cerca de casa al final de la preñez, proporcionándoles algún tipo de cubierta o refugio. Se les observará dos veces al día para ver si presenta los síntomas de la proximidad del parto. Sobre todo las vacas y búfalas necesitan un lugar limpio, bien ventilado, preferentemente con suelo de arena o gravilla en el que se prepare un buen lecho.



CUIDADOS DEL ANIMAL DURANTE LA GESTACION

- No tenga al animal en gestación siempre atado o con poco espacio para moverse. Déjelo todos los días libre en un campo o patio. Hay que observarlo con atención dos veces al día, para ver si presenta señales de parto.

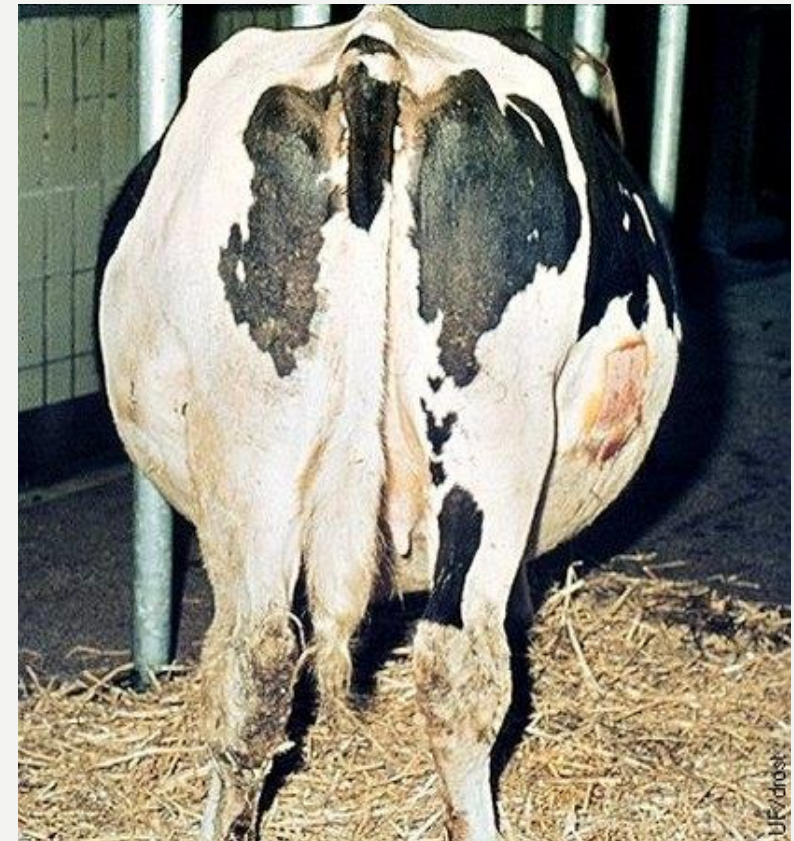

PARTO DE LAS VACAS

- El parto es un proceso natural que normalmente no requiere ayuda. Pero hay que observar atentamente si la vaca presenta o no dificultades de parto.
- Las vacas que paren por primera vez (novillas) suelen presentar más problemas que las vacas viejas y por ello necesitan más atención durante el parto.



SINTOMAS DEL PARTO

- Que el vientre, especialmente en el flanco derecho, ha aumentado de tamaño.
 - Que la ubre está llena y los pezones rígidos.
 - Que la vulva está enrojecida e inflamada con un líquido mucoso y sanguinolento.
 - Que el animal está inquieto.
 - Que en la vulva aparece la bolsa del agua.



CUIDADOS DE LA VACA DESPUES DEL PARTO

- Proporcione a la vaca agua limpia para beber inmediatamente después de parto, ya que estará sedienta.
- La bolsa de agua (parias) saldrá de forma natural, pero podrá favorecer la expulsión tirando de ella con cuidado. Las parias deberán haberse expulsado 24 horas después del parto. Si permanecen en el útero ocasionarán una infección y tendrá que recurrir al veterinario.



CUIDADOS DEL TERNERO RECIEN NACIDO

- Trate siempre al ternero con suavidad. Límpiele la mucosidad de la nariz y la boca y compruebe que respira normalmente.
- Deje que el ternero mame de su madre tan pronto como sea posible para que tome el calostro, la leche amarillenta que se produce inmediatamente después del parto. El calostro es rico en proteínas y protege al ternero de las enfermedades.



BIBLIOGRAFIA

- <https://www.google.com/url?sa=i&url=https%3A%2F%2Ftwitter.com%2FFedegan%2Fstatus%2F1655929277299273728&psig=AOvVaw33pS-C9U-GXgfcXAd4Wt2q&ust=1709750631909000&source=images&cd=vfe&opi=89978449&ved=0CBIQjhXqFwoTCKiTlMzj3YQDFQAAAAAdAAAAABAD>
- https://a.storyblok.com/f/160385/23e90f5a98/vaca_prenada.jpg
- https://www7.uc.cl/sw_educ/prodanim/caracter/imagenes/dmgfi6c.gif
- <https://cdn.bmeditores.mx/2021/03/diagnostico-gestacion.jpg>
- <https://53bc5993f5.clvaw-cdnwnd.com/b71c786fa5b0a85b92e70501546220ba/200000144-31d0132caf/bags48.jpg>
- <https://www.fao.org/3/T0690S/t0690s16.gif>
- <https://secure.ganaderia.com/uploads/Upload-60f608dab0e84-19072021.jpeg>
- <https://infortambo.cl/apc-aa-files/41cd47b42c1b267aa4fd4dd247401d42/disenosin-titulo-2021-10-19t015537.174.png>
- <https://www.pequevet.com/wp-content/uploads/2017/01/reconocimiento-portada-copia.jpg>
- Universidad del Sureste. 2023. Antología de Computación II. PDF.
<https://plataformaeducativauds.com.mx/assets/docs/libro/LNU/2eecd9df4e47f5abbbba5130b1a96b66d-LC-LNU205%20COMPUTACION%20II.pdf>