

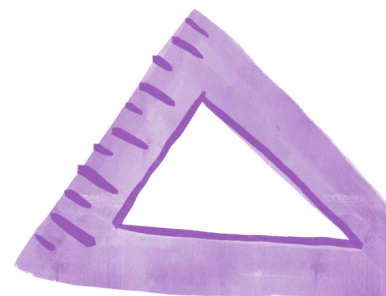

PASIÓN POR EDUCAR

NOMBRE DE ALUMNO:		ROSA MARÍA RUÍZ SOLÍS
NOMBRE DEL PROFESOR:		YANETH FABIOLA SOLORZANO PENAGOS
NOMBRE DEL TRABAJO:		CUADRO SINOPTICO
MATERIA:		ESTRATEGIA DE ENSEÑANZA Y APRENDIZAJE
GRADO:		5°. CUATRIMESTRE
GRUPO:		EJECUTIVO

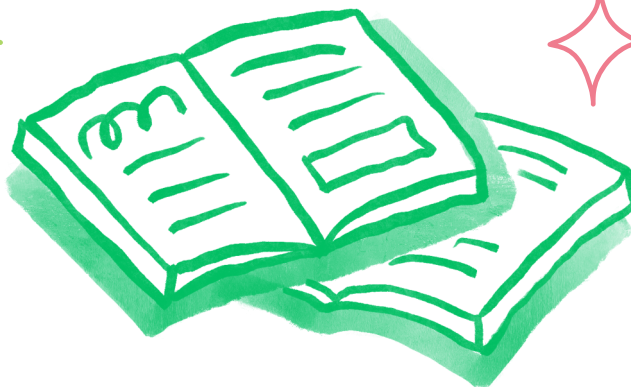

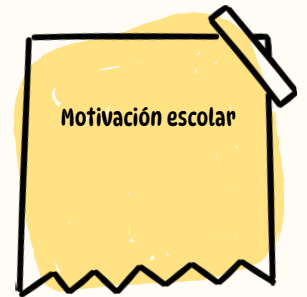
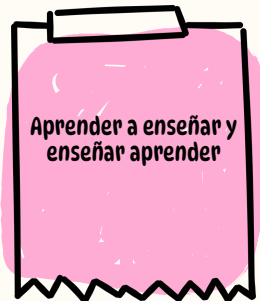

Es un autor reconocido en el ámbito educativo que proporciona material de apoyo para mejorar las habilidades docentes.

Enfoque educativo dirigido a capacitar y concienciar a diferentes sectores de la sociedad sobre la importancia de la protección y conservación del medio ambiente. Se busca que la información y la conciencia ambiental se transmita y se propague.

busca aprovechar las curiosidades e intereses de los alumnos para introducirlos en el mundo del conocimiento de manera atractiva y motivadora. Ser parte de las inquietudes que los niños y jóvenes tienen sobre su entorno para generar un aprendizaje significativo y estimulante.

Los docentes deben de crear un entorno de aprendizaje positivo y estimulante, mantener a sus estudiantes motivados. Deben fomentar el uso de metas educativas claras y alcanzables, trabajo en equipo, el reconocimiento de los logros de los estudiantes y la creación de oportunidades para que los estudiantes se sientan parte activa de su proceso de aprendizaje.



LABORATORIO DE DOCENCIA



De esta manera, se busca formar profesionales capaces de contribuir de manera positiva a la sociedad, manteniendo siempre presentes los valores éticos y morales que guían su desempeño profesional.

Este tema es objeto de debate entre profesores, ya que muchos reconocen que la comprensión es fundamental para el aprendizaje, pero a veces resulta difícil de lograr. Implica la integración de información nueva con los conocimientos previos, la reflexión sobre su significado y la capacidad de aplicarlos en diferentes contextos.

Se centra en generar un ambiente de aprendizaje estructurado, repetitivo y reforzado positivamente que facilite la asimilación y retención de la información por parte de los estudiantes. Al implementar estrategias de enseñanza que se ajusten a estos principios, se puede lograr un aprendizaje efectivo y significativo en el aula.

Incita el trabajo en equipo y la colaboración entre los estudiantes en el aula.
Fomenta el aprendizaje activo
Mejora las habilidades sociales
Promueve la diversidad y la equidad
Mejora el rendimiento académico
Fomenta el pensamiento crítico, la motivación y el compromiso
Promueve la autonomía y la responsabilidad



Desarrollo de habilidades de pensamiento

Los docentes proporcionar oportunidades para que los estudiantes desarrollen habilidades de pensamiento crítico y creativo.



Educación emocional

Es un proceso pedagógico dirigido a potencial la esfera afectiva como complemento de las habilidades cognitivas para facilitar el desarrollo integral de la personalidad



Ética educativa

Rigen la conducta de los actores educativos en el ámbito de la educación. Guían las acciones y decisiones de los docentes con el objetivo de promover un ambiente de respeto, responsabilidad, equidad y solidaridad en el proceso de enseñanza-aprendizaje.

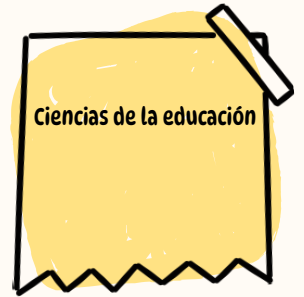

Ciencias de la educación

campo interdisciplinario que se encarga de estudiar los procesos de comunicación en sus diferentes formas y dimensiones.



LABORATORIO DE DOCENCIA



Metodología educativa

Son estrategias, técnicas y enfoques que el docente utiliza para facilitar el proceso de aprendizaje de sus estudiantes. Se adapta a las necesidades y características de los alumnos, así como a los objetivos de aprendizaje de la materia que se imparte.



Retroalimentación de contenidos

Herramientas del docente para realizar una buena retroalimentación a sus alumnos:
Ser específico
Ser constructivo
Retroalimentar de forma constructiva
Utilizar ejemplos
Dar tiempo para la reflexión



Procesamiento de contenidos

Se deben seleccionar y organizar los contenidos de manera clara y accesible para facilitar el aprendizaje de los estudiantes.