

UDS

Enfermedades en gatos y perros

- Alumna: Paola Elizabeth Maldonado Cancino
- Profesor: MVZ. Samantha Guillén
- Materia: Patologías y técnicas quirúrgicas en pequeñas especies
- Licenciatura: Medicina veterinaria y zootecnia
- Cuatrimestre: 5to
- Parcial 1

ENFERMEDADES EN GATOS Y PERROS

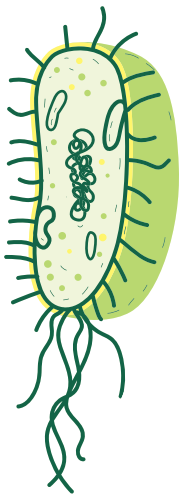

Leucemia viral felina

- No es zoonótico
- Signos: enfermedades neoplásicas y no neoplásicas
- Causa: virus oncogénico exógeno ARN (retrovirus). La integración del ARN viral al ADN de la célula puede también causar una transformación de células normales en neoplásicas

SIDA felino

- No es zoonosis
- Signos: presenta un periodo asintomático de infección latente, seguido por un estado de enfermedad clínica en el que los animales afectados desarrollan cualquier tipo de infección secundaria a la inmunodepresión producida
- Causa: el agente productor de la enfermedad es un retrovirus ARN de la familia de los lentiviridae

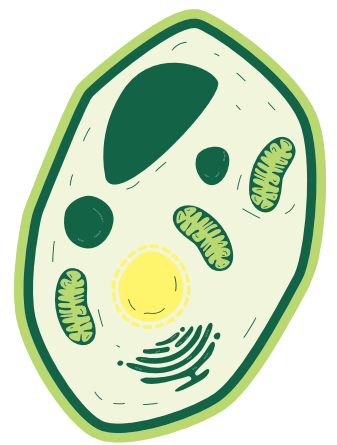

Peritonitis infecciosa felina

- No es zoonosis
- Sx: Existen dos formas conocidas de presentación de la PIF (Húmeda: efusiva o no granulomatosa, seca: no efusiva o granulomatosa)
- Causa: se caracteriza por producir signos clínicos sistémicos acompañados de vasculitis inmunomediada



Rinotraqueitis viral felina

- No es zoonótico
- Sx: fiebre (40.6°C) secreción nasal de serosa a mucopurulenta, tos paroxística y respiración oral. Incluso conjuntivitis, quemesia, blefarospasmo y descarga ocular severa en uno o ambos ojos
- Causa: herpesvirus felino y calicivirus felino

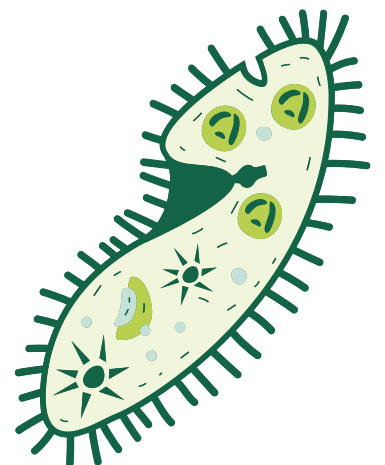

Infección por calicivirus felino

- No es zoonosis
- Sx: calicivirus no virulento, de baja virulencia y de alta virulencia (virulento fiebre, anorexia, depresión y disnea o taquipnea)
- Causa: neumonía y úlceras en la lengua y la nariz y el paladar duro

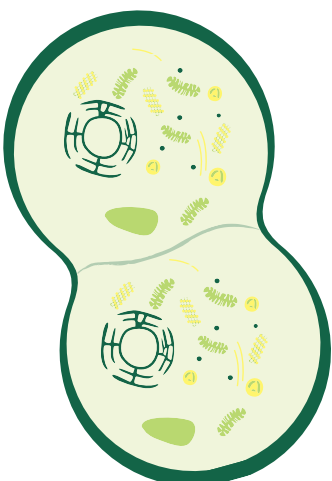

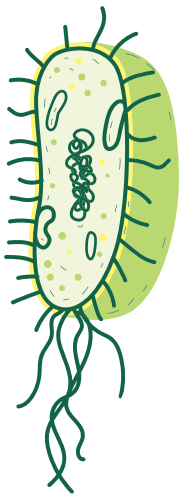

Panleucopenia felina

- No es zoonosis
- Sx: fiebre 40°C a 40.6°, depresión y anoréxico
- Causa: enteritis severa con leucopenia y neutropenia significativa, así como una alta mortalidad

Neumonitis felina (enf. bacteriana)

- No es zoonosis
- Sx: blefarospasmo congestión, quemosis e incremento del lagrimeo, secreción ocular varía de severa a mucopulenta
- Causa: Conjuntivitis folicular crónica y rinitis leve con estornudos ocasionales

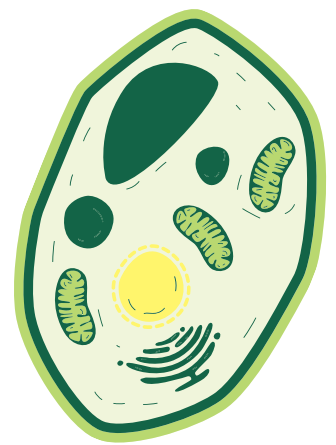

Moquillo canino (enf. virales)



- No es zoonosis
- Sx: apatía, disminución del apetito, fiebre e infecciones del tracto respiratorio superior
- Causa: relaciona con el virus del sarampión y con el de la peste bovina

Rabia

- Es zoonótica
- Sx: Fase prodromica, furiosa y parálitica
- Causa: signos neurológicos

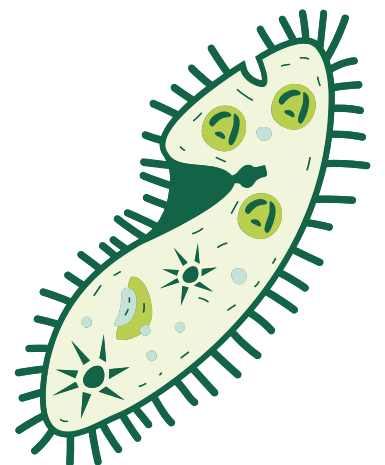

Hepatitis infecciosa canina

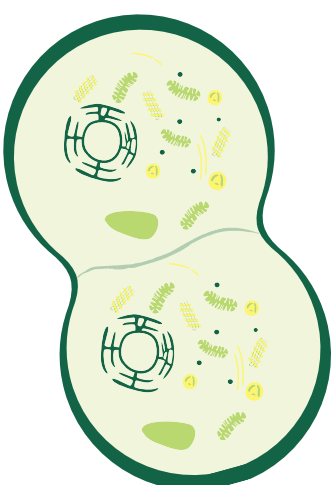

- No es zoonosis
- Sx: Fiebre (39.4 a 41.1 °, dolor abdominal, petequias en las mucosas, signos nerviosos convulsiones y coma
- Causa: adenovirus canino tipo 1 (AVC- 1)

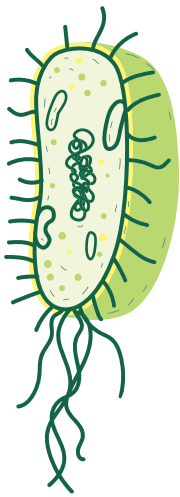

Tos de las perreras

- Es una Zoonosis
- Sx: tos severa de tipo paroxístico y de aparición repentina, productiva o no productiva
- Causa: bronconeumonía , que se combina con moquillo

Gastroenteritis por parvovirus canino

- No es Zoonosis
- Sx': cachorros depresión, anorexia, pirexia y vómito. Heces grises o amarillentas, diarrea hemorrágica y olor fétido. Depresión y deshidratación
- Causa: enteritis aguda , gastroenteritis hemorrágico, miocarditis aguda y mortalidad neonatal

