



Nombre del alumno: Mariana Aguilar Jiménez

Nombre del profesor: MVZ. Gonzalo Rodríguez Rodríguez

Nombre del trabajo: Supernota

Materia: Patología y Técnicas quirúrgicas en Porcinos

Grado: 5°

Grupo: "B"

Comitán de Domínguez Chiapas a 07 de abril de 2024.

# ENFERMEDADES EN CERDOS

## TRICHOSTRONGILOSIS O GUSANO ESTOMACAL

- Son parásitos que se alojan en el estómago de los cerdos y que causa gastritis hemorrágica con la consecuente mala digestión y retardo en el crecimiento.
- Los cerdos se infestan al ingerir agua o alimentos contaminados con las larvas.
- SX: desgano, apetito variable, enflaquecimiento progresivo por la deficiente digestión de proteínas, mucosas pálidas
- TX: Levamisol y ivermectina



## ASCARIASIS

- Causada por la presencia y acción de *Ascaris suum* principalmente en animales jóvenes.
- Las larvas durante su migración causan daño en el hígado y en los pulmones.
- El parásito adulto se localiza en el intestino delgado.
- SX: Se puede apreciar el borde de los ojos o la parte interna del prepucio o la vulva de color amarillo (ictericia.), disnea, secreciones nasales y tos, convulsiones.
- TX: Antiparasitarios



## METASTRONGILOSIS

- Parásito que se aloja en la tráquea y en los bronquios pulmonares causándoles distintos grados de irritación e inflamación
- SX: Tos que se presenta roncas y seca, Disnea, Taquipnea, Secreciones nasales, mucosa o muco purulenta, Temblores, Fiebre, Raquitismo.
- TX: Levamisol, Fenbendazol, Vitamina A para el daño pulmonar

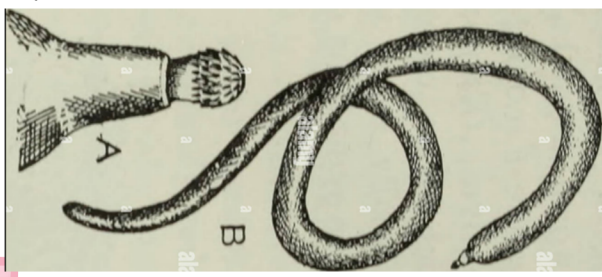

## ESTRONGILOSIS RENAL

- Parasitosis causada por la presencia y acción de *Stephanurus dentatus* en los riñones, de la grasa alrededor de ellos, uréteres o en los tejidos cercanos.
- Las larvas migran por el hígado y páncreas durante 2 a 3 meses; algunas migran por el flujo sanguíneo
- SX: Parálisis del crecimiento, pleuritis, peritonitis y daño renal



## CISTICERCOSIS PORCINA

- Causado por la presencia y la acción de estados larvarios de la *Taenia solium*, localizados en el cerdo principalmente en la lengua, músculos maceteros, corazón y músculos diafragmáticos y en otros tejidos
- El cerdo es sólo un huésped intermediario.
- SX: Problemas al masticar, Problemas y lesiones en la lengua, Problemas al tragar, Tos, Dificultad para caminar, Diarreas, Parálisis.



## INTERVENCIONES QUIRÚRGICAS

- **CASTRACIÓN:** La castración se realiza quirúrgicamente, sin anestesia y durante la primera semana de vida del animal. Implica la sujeción del lechón, la incisión del escroto con un bisturí, la exposición del testículo y la sección o desgarro del cordón espermático
- **CRIPTORQUIDIOS:** Es la consecuencia de un defecto en el descenso de uno o de ambos testículos hacia el escroto durante los dos primeros meses de vida
- **HERNIAS:** Los antecedentes genéticos de la hernia son complejos y muchos genes participan en esta patología

