

INFOGRAFÍA PENSAMIENTO Y LENGUAJE

HÉCTOR DE J.
VÁZQUEZ
LÓPEZ

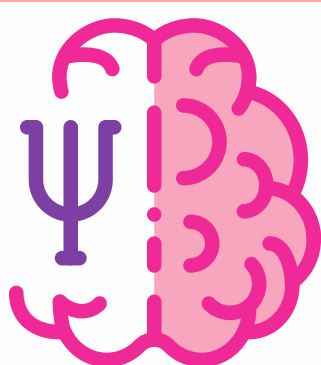

LIC. EN
PSICOLOGÍA

LIC. CLAUDIA
IVETTE
ESPINOSA
GORDILLO



13/02/24

UNIVERSIDAD
DEL SUR



INFOGRAFÍA PENSAMIENTO Y LENGUAJE

PENSAMIENTO CONVERGENTE Y DIVERGENTE.

El pensamiento convergente se mueve buscando una respuesta determinada o convencional y encuentra una única solución a los problemas que, por lo general suelen ser conocidos. El pensamiento divergente, en cambio, se mueve en varias direcciones en busca de la mejor solución para resolver problemas a los que siempre enfrenta como nuevos y para los que no tiene patrones de solución, pudiéndose así dar una vasta cantidad de respuestas o soluciones apropiadas, más que una única respuesta correcta.



TIPOS DE PENSAMIENTO

- 1. Pensamiento reactivo. Regulado por la memoria, es el más primario, básico, y fundamental que garantiza la sobrevivencia y adaptación al medio.
- 2. El Pensamiento lateral, regulado por la emoción, es un tipo de procesamiento analógico en donde el tiempo es circular, subjetivo, intuitivo.
- 3. Pensamiento Lógico. Regulado por el intelecto, es asociado a la capacidad de dividir el todo en partes y establecer relaciones entre ellas, pues hace cortes abstractos de la realidad.
- 4. Pensamiento Unificado. Regulado por la voluntad, resulta de la madurez del observador reactivo animal, lateral o lógico.
- 5. Pensamiento creativo. Regulado por la imaginación, es aquel que libera de la estructura de cada tipo de pensamiento.

EL PENSAMIENTO DEDUCTIVO E INDUCTIVO

Montserrat, P. (2002), afirma que el pensamiento deductivo parte de categorías generales para hacer afirmaciones sobre casos particulares. Va de lo general a lo particular.

Por otro lado, el pensamiento inductivo es aquel proceso en el que se razona partiendo de lo particular para llegar a lo general, justo lo contrario que con la deducción.



PENSAMIENTO HOLÍSTICO

El término holismo describe la tendencia de la naturaleza a crear conjuntos mediante la ordenación o agrupación de muchas unidades. El pensamiento holista percibe las cosas en su conjunto y no analiza sus partes.



[BIBLIOGRAFÍA](#)

[CLIC AQUI](#)

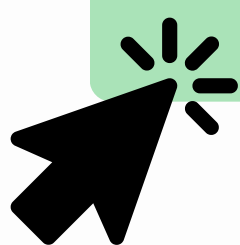

INFOGRAFÍA PENSAMIENTO Y LENGUAJE

EL PENSAMIENTO SISTÉMICO

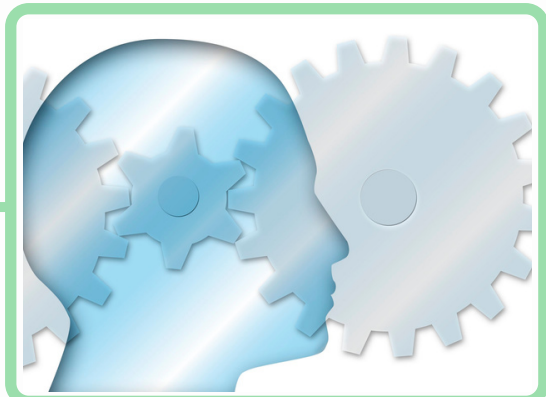

Pensamiento sistémico. Es la actitud del ser humano que se basa en la percepción del mundo real en términos de totalidades para su análisis y comprensión. Se diferencia de un planteamiento del método científico que sólo percibe partes de éste y en muchos casos, de manera incorrecta.

PENSAMIENTO INVENTIVO

De Sánchez, M. (1996), propone un modelo para el desarrollo de la inventiva que se inicia con el análisis del diseño, seguido de la evaluación, la aplicación de técnicas de activación de los procesos creativos hasta llegar a la generación de un producto nuevo o la mejora de un producto existente.

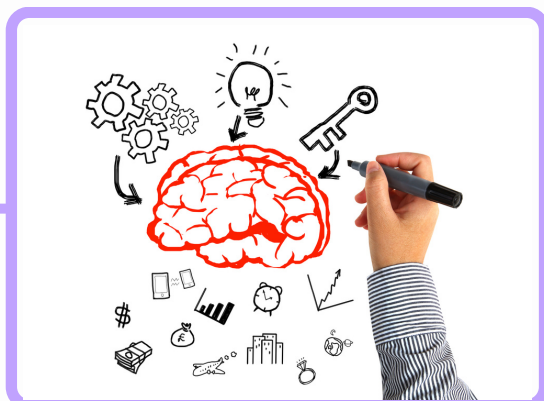

INTELIGENCIAS MÚLTIPLES



Howard Gardner define la inteligencia como la capacidad de resolver problemas o elaborar productos que sean valiosos en una o más culturas. Triunfar en los negocios o en los deportes requiere ser inteligente, pero en cada campo se utiliza un tipo de inteligencia distinto. No mejor ni peor, pero sí distinto.

¿QUÉ IMPORTANCIA TIENE DEFINIR A LA INTELIGENCIA COMO CAPACIDAD?

Los programas para aprender a pensar, desarrollar la inteligencia o programas para el desarrollo cognitivo y metacognitivo si bien son producto de otras líneas de investigación encuentran una parte de su fundamentación en esta teoría de las inteligencias múltiples.



BIBLIOGRAFÍA
CLIC AQUI

