NOMBRE DEL ALUMNO:CHRISTIAN ALEXIS SANTIAGO GONZALEZ

PARCIAL: 2

NOMBRE DE LA MATERIA: COMPUTACION II

NOMBRE DEL PROFESOR: ALDO IRECTA NAJERA

NOMBRE DE LA LICIENCIATURA: MEDICINA VETERINARIA Y ZOOTECNICA

CUATRIMESTRRE: 2

COMPUTACION II

EN MATEMÁTICA, SE DICE QUE UNA MAGNITUD ES FUNCIÓN DE OTRA SI EL VALOR DE LA PRIMERA DEPENDE DEL VALOR DE LA SEGUNDA. POR EJEMPLO, EL ÁREA A DE UN CÍRCULO ES FUNCIÓN DE SU RADIO R (EL VALOR DEL ÁREA ES PROPORCIONAL AL CUADRADO DEL RADIO, A = Π·R2). DEL MISMO MODO, LA DURACIÓN T DE UN VIAJE EN TREN ENTRE DOS CIUDADES SEPARADAS POR UNA DISTANCIA D DEPENDE DE LA VELOCIDAD V A LA QUE SE DESPLACE EL TREN (A SABER, LA DURACIÓN ES INVERSAMENTE PROPORCIONAL A LA VELOCIDAD, T = D / V). A LA PRIMERA MAGNITUD (EL ÁREA, LA DURACIÓN) SE LA DENOMINA VARIABLE DEPENDIENTE, Y LA MAGNITUD DE LA QUE DEPENDE (EL RADIO Y LA VELOCIDAD) ES LA VARIABLE INDEPENDIENTE.

Las funciones son fórmulas predefinidas que ejecutan cálculos usando valores específicos, denominados argumentos, en un determinado orden o estructura. Las funciones pueden usarse para ejecutar operaciones simples o complejas. Puede encontrar todas las funciones de Excel en la pestaña Fórmulas de la cinta de opciones:

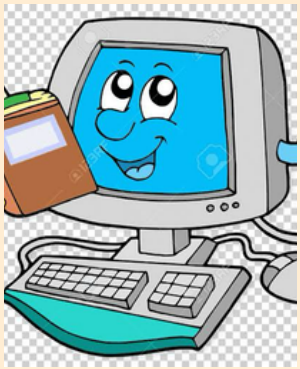

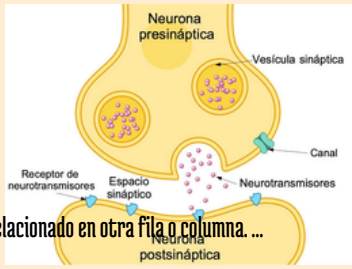

Función BUSCAR. La función BUSCAR se utiliza para buscar un valor en una fila o columna y obtener un valor relacionado en otra fila o columna. ...

Función BUSCARV. ...

Función COINCIDIR. ...

Función PROMEDIO. ...

Función DIAS. ...

Función CONCATENAR. ...

Función INDICE. ...
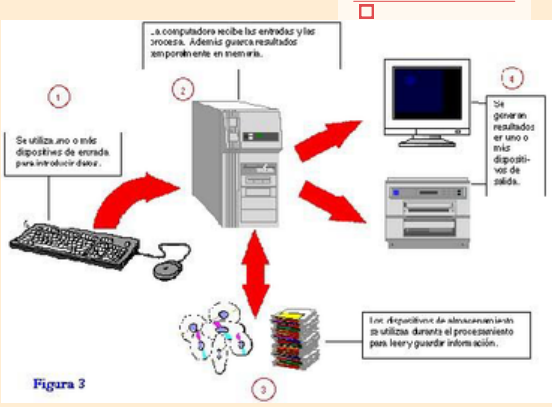
Función REDONDEAR.