



**Nombre del alumno: Roberto Alejandro
Malerva Porras**

Nombre del profesor: Gonzalo Rodriguez

Nombre del trabajo: Super Nota

Materia: Etiologia Y Metodos de Sujecion

Grado: 2

Grupo: B

Comitón de Dominguez Chiapas a 12 de septiembre de 2018.

METODOS DE SUJECION



¿Qué es manejo y sujeción?

el manejo y la sujeción se refieren a las prácticas y técnicas utilizadas para controlar y manipular de manera segura a los animales durante diferentes procedimientos, exámenes médicos, tratamientos o cuidados en general.

Que tipos de sujeción se utilizan para el manejo de los animales.

Existen varios tipos de sujeción que se utilizan en el manejo de animales en el contexto veterinario, dependiendo del tipo de animal, su tamaño, temperamento y el procedimiento que se va a realizar.



Medios de sujeción físicos y químicos.

1. Medios de sujeción físicos:
 - o Correas y arneses:
 - o Técnicas manuales de sujeción:
 - o Dispositivos de sujeción especializados:
2. Medios de sujeción químicos:
 - o Anestesia:
 - o Agentes de restricción física:

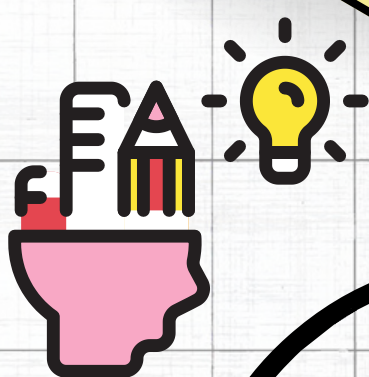

Aplicar los métodos de sujeción generales y específicos de la especie

1. Perros y gatos:
 - Método general de sujeción física
 - Método específico para gatos
2. Aves pequeñas (pájaros):
 - Método general de sujeción física
 - Método específico para aves exóticas
3. Reptiles:
 - Método general de sujeción física
 - Método específico para serpientes
4. Conejos y roedores:
 - Método general de sujeción física
 - Método específico para conejos:

