



RENATO VILLALOBOS ROBLEDO

PROFESOR: Gonzalo rodriguez  
rodriguez

TRABAJO:súper nota

materia : etologia

GRADO: 1 GRUPO: B

COMITÁN DE DOMÍNGUEZ,  
CHIAPAS A 27 de marzo del 2024

# ¿Qué es manejo y sujeción?

Contener un animal consiste en mantenerlo en una determinada posición en la cual pueda ser examinado, sin peligro para el veterinario, operadores o para el propio animal. Sujetar consiste en fijar al animal o alguna de sus partes, miembros o cabeza, para facilitar cualquier información sobre estos.



(Contener) un animal consiste en mantenerlo en una determinada posición en la cual pueda ser examinado, sin peligro para el veterinario, operadores o para el propio animal.

(Sujetar)consiste en fijar al animal o alguna de sus partes, miembros o cabeza, para facilitar cualquier información sobre estos.

## CONCEPTOS GENERALES

### ▪ MANEJO

Es la forma mas adecuada para acercarse, capturar, sujetar, derribar e inmovilizar a los animales para examinarlos.

La aplicación práctica del manejo es muy amplia y de gran importancia.



# Que tipos de sujeción se utilizan para el manejo de los animales.

## METODOS DE SUJECIÓN

- Bozal temporal para perros de hocico corto.
- Sujeción del perro sobre una mesa.
- Bozal temporal.
- Sujeción para aplicar inyección endovenosa.
- Sujeción de pliegue del cuello en gatos.
- Sujeción del lomo y en bolsa de tela.
- Sujeción decúbito esternal.
- Sujeción Decúbito lateral.

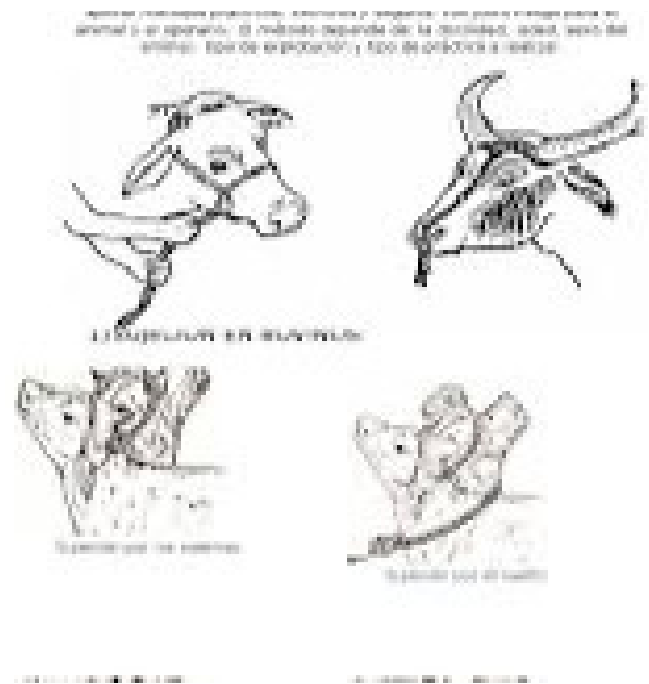

sujeción entendemos los distintos procedimientos que se llevan a cabo para impedir o limitar los actos o movimientos defensivos de los animales, con el propósito de salvaguardar la integridad física del operador y sus ayudantes, evitar lesiones al paciente, y colocarlo en una posición mas cómoda para su manejo.

# Medios de sujeción físicos y químicos.

El uso inadecuado de drogas psicotrópicas sedantes, o tranquilizantes, para manejar o controlar una conducta molesta (p. e.: vagabundeo), que no tiene base en un desorden psiquiátrico diagnosticado. En general, el uso de tranquilizantes para manejar un conducta benigna que tiene un tratamiento mejor.

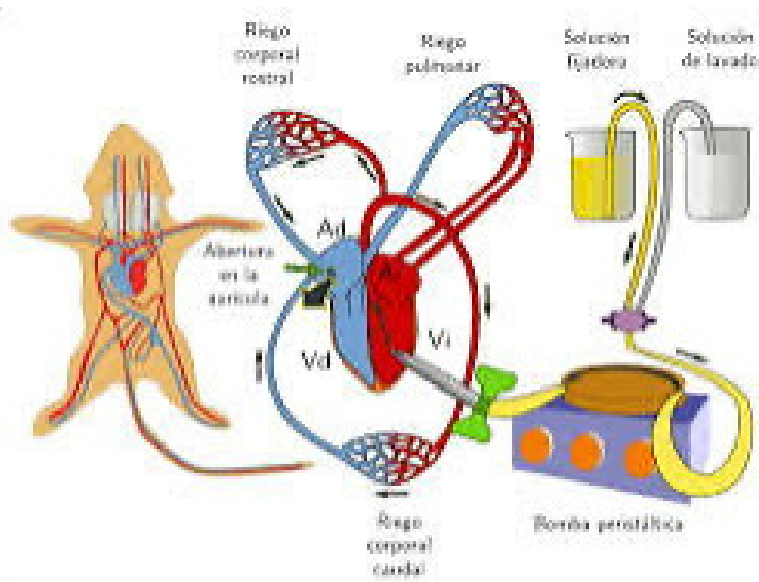

es la intencionada limitación de la espontánea expresión o comportamiento de una persona, de la libertad de sus movimientos, su actividad física, o el normal acceso a cualquier parte de su cuerpo, con cualquier método físico aplicado sobre ella, o adyacente a su cuerpo, del que no puede liberarse con

NUDO DE PUERCO

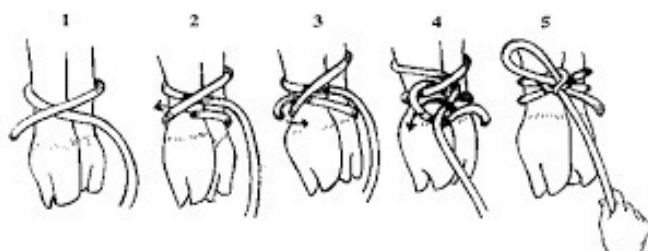

# Aplicar los métodos de sujeción generales y específicos de la especie.

Los métodos de sujeción de carga son una combinación de dispositivos, equipos, materiales, procedimientos y tecnologías que se usan para sujetar la carga durante el transporte, con el objetivo de garantizar la seguridad y la protección de mercancías.

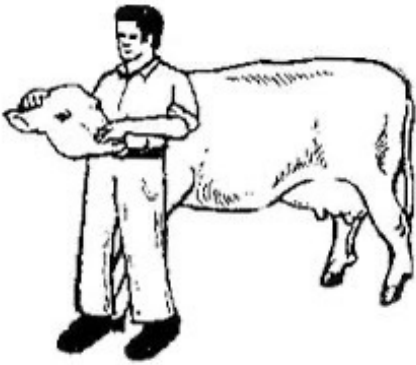
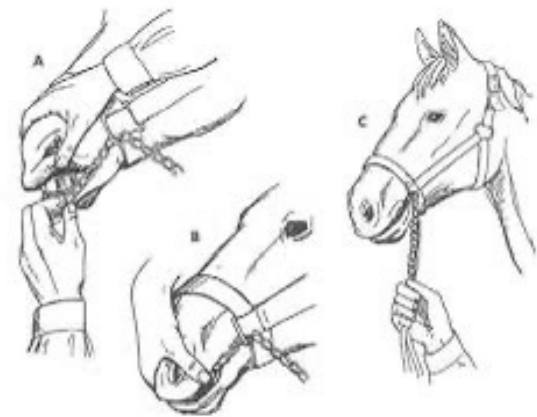

Fig. 17-14 Holistic strap applied to the front leg of a horse.



## Cuándo se utiliza la sujeción?

La sujeción es una técnica ampliamente utilizada por el personal de enfermería en los hospitales bajo prescripción médica, su uso provoca situaciones de conflicto emocional e inconvenientes en el propio personal de enfermería, lo cual está dado por el miedo que experimenta el personal se ser agredido o lesionar

## Tipos de herramientas de sujeción

- Ventosas.
- Elevadores y transportadores.
- Llaves grip.
- Pinzas de soldar.
- Grapas rápidas.
- Caballetes.
- Perforadores de chapa.
- Otras herramientas.

