



**Nombre de alumno: Ruiz Cancino  
Marcos de Jesus.**

**Nombre del profesor: Gonzalo  
Rodríguez Rodríguez.**

**Nombre del trabajo: mapa  
conceptual**

**Materia: Etología fundamentos de  
zootecnia y sujeción .**

**Grado: 2 Grupo: B**

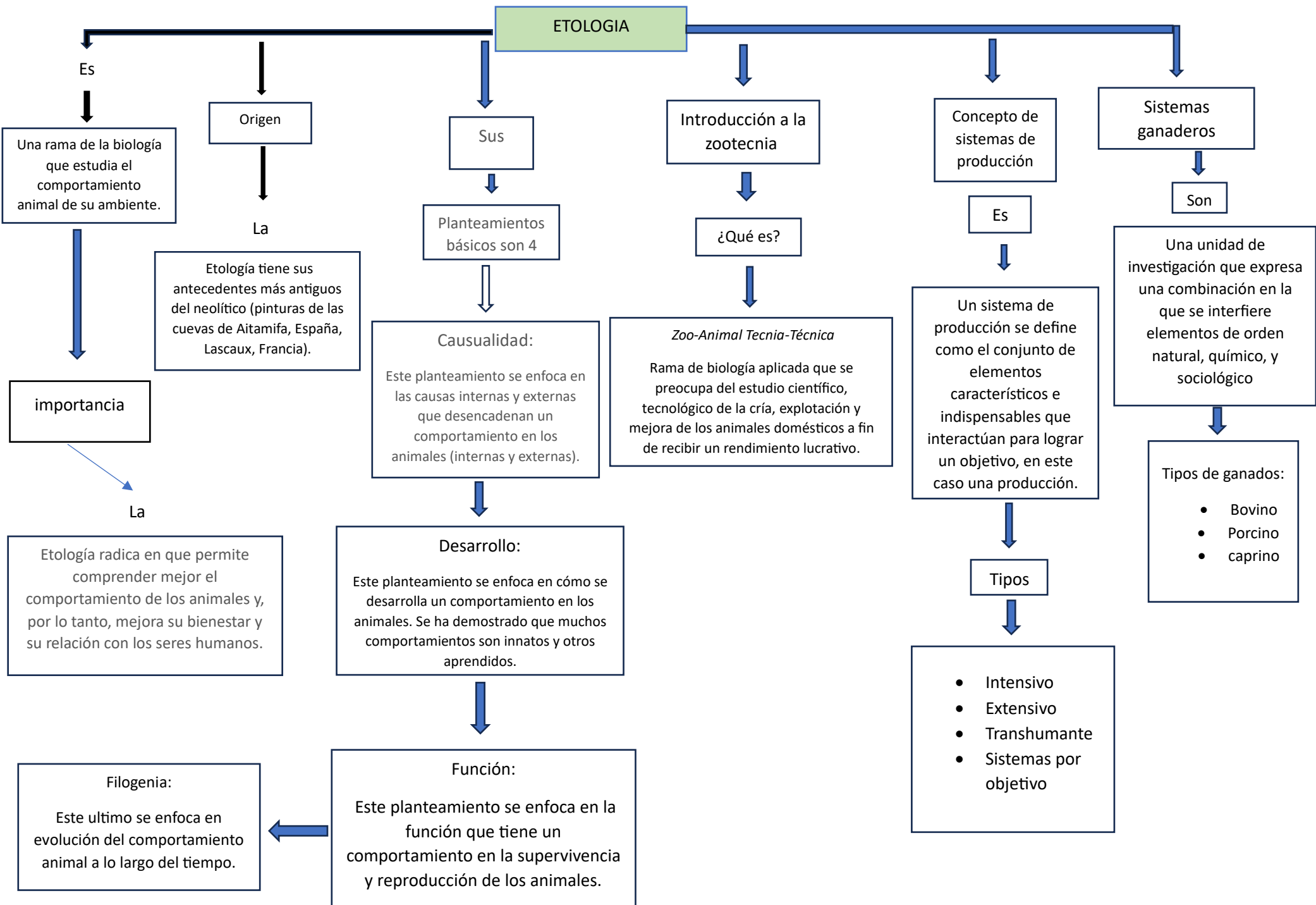

Técnicas de sujeción de tipo físico y químico.



Son los distintos procedimientos que se llevan a cabo para impedir o limitar los actos o movimientos defensivos de los animales con el propósito de salvaguardar la integridad física del operador y tener el animal en una posición más cómoda para su manejo.

Dos tipos:  
Físicos y Químicos.

Físico:

Son aquellos en los que usamos elementos, accesorios, como mecates, instrumentos especiales, etc. Y se clasifican en derivados y no derivados.

Químicos:

Son aquellos en los que nos apoyamos en la aplicación de drogas, tranquilizantes o anestésicos y es de vital importancia controlar la dosis.