



**Nombre de alumno: Velázquez Pérez
Hannia Jolette.**

**Nombre del profesor: GONZALO
RODRIGUEZ RODRIGUEZ.**

Nombre del trabajo: Super nota.

**Materia: ETIOLOGIA, FUNDAMENTOS
DE ZOOTECNIA Y SUJECION.**

Grado: segundo cuatrimestre.

Grupo: B.

Comitán de Domínguez Chiapas a 24 de marzo de 2024.

ETIOLOGIA, FUNDAMENTOS DE ZOOTECNIA Y SUJECION.

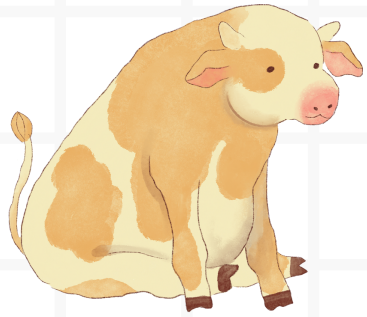
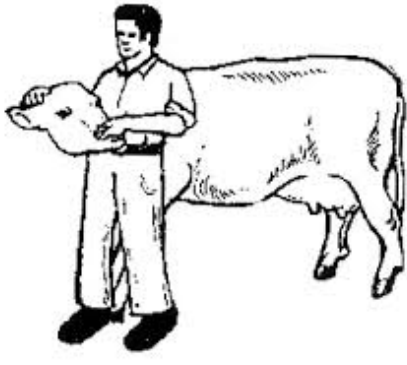

¿QUÉ ES MANEJO Y SUJECIÓN?

Contener un animal consiste en mantenerlo en una determinada posición en la cual pueda ser examinado, sin peligro para el veterinario, operadores o para el propio animal. Sujetar consiste en fijar al animal o alguna de sus partes, miembros o cabeza, para facilitar cualquier información sobre estos.

QUE TIPOS DE SUJECIÓN SE UTILIZAN PARA EL MANEJO DE LOS ANIMALES.

Hay muchos tipos de sujeción dependiendo cada raza se utilizan herramientas adecuadas para su proporción de tamaño, necesidad y lo que se va a realizar con el animal. A continuación algunos ejemplos.
 En perros: Bozales de plástico, bozal de venda de gasa, lazos.
 En bovinos: Pinzas con tenazas. Lazos (tubo hueco por donde pasa una cuerda con lazo. Se tiene 1 metro de manejo).
 En cerdos: Sobre todo con lazo metálico por detrás de los colmillos.
 En caballos: Múltiples sistemas para que pierda la atención: Torcedores. Se aprieta fuerte con una cuerda que se gira en el morro u oreja. Capotas para que no vea (permite hacer lo que se quiera).

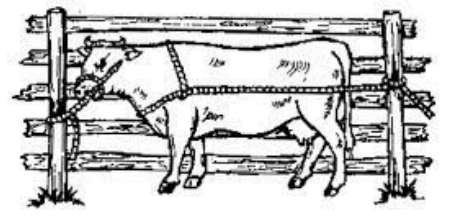
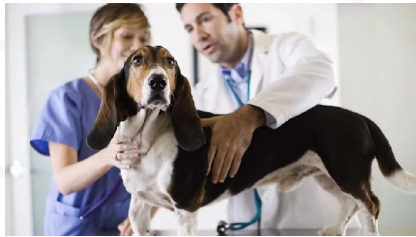
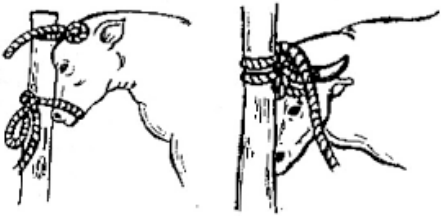

COMO SUJETAR BIEN A UN GATO



MEDIOS DE SUJECIÓN FÍSICOS Y QUÍMICOS.

Simples: para la contención o sujeción normal del animal, utilizando solo las manos.

Químicos: nos apoyamos en la aplicación de drogas tranquilizantes o anestésicos.

Físicos: utilizamos elementos accesorios, como mecates, instrumentos especiales, etc. Se divide en 2 y son:
 No derivativos o incruentos: elementos como mecates, jaulas, o instrumental especializado que solo contienen a los animales por impedimento del movimiento de los mismos.
 Derivativos o cruentos: utilizamos instrumental específico, que causa dolor, y el animal se queda inmovilizado para no sufrir más dolor (mordazas, aciales, anillos, nariceras).

APLICAR LOS MÉTODOS DE SUJECIÓN GENERALES Y ESPECÍFICOS DE LA ESPECIE.

La aplicación de sujeción en cada animal es distinto aunque algunas especies se pueda utilizar las mismas herramientas de sujeción los procedimientos no suelen ser iguales; en cada animal tiene un comportamiento dependiendo la manipulación el animal reacciona ya sea agresivamente o tranquilo, y depende de la acción que se va a realizar es como se va a manipular. En animales agresivos hay métodos y herramientas, como también en animales pequeños, en grandes especies. dependiendo a la especie y tamaño va ir proporcionado su método de sujeción.

