Ensayo

Nombre del Alumno: Neri Ramírez Álvarez

Nombre del tema: Mapa Conceptual de Etiología

Parcial: 1

Nombre de la Materia: Etiología, Fundamentos de Zootecnia y Sujeción

Nombre del profesor: Rodríguez Rodríguez Gonzalo

Nombre de la Licenciatura: Medicina Veterinaria y Zootecnia

Cuatrimestre: 2

ETOLOGÍA

QUE ES

Es una rama de la biología, que estudia el comportamiento animal de su ambiente común o habitual.

su

ORIGEN

Fue

*Patente en pinturas rupestres de hasta 30.000 años a.C. donde se representan escenas de diferentes situaciones de los hombres dominando a los animales.

* 300 a.c Aristóteles publico gran cantidad de escritos, relacionados con el comportamiento animal.

* 35 d.c Posidonio. el primero que uso el termino etología.

su

IMPORTANCIA

le

Interesan especialmente las conductas complejas, sobre todo aquellas que presentan un patrón estable entre los miembros de la misma especie y aquellas que de un modo u otro puedan influir en el éxito reproductivo.

SUS

4 planteamientos básicos

SON

CAUSALIDA

Se

Enfoca en las causas internas y externas que desencadenan un comportamiento en los animales.

Desarrollo

Se

Enfoca en cómo se desarrolla un comportamiento en los animales.

Función

se

Enfoca en la función que tiene un comportamiento en la supervivencia y reproducción de los animales.

Filogenia

se

Se enfoca en la evolución del comportamiento animal a lo largo del tiempo.

su

Introducción A La Zootecnia

La

Zootecnia

es

Zoo: animal

Tecnia: técnica

su

Introducción

Fue

En el año 1965 en la reunión internacional de expertos de la FAO, celebrada en Copenhague, el término Zootecnia se aplica a la ciencia de la cría, sanidad e higiene animal o bien ciencia de la producción y sanidad animal

Su

Concepto de sistemas de producción

un

sistema en sí puede ser definido como un conjunto de partes interrelacionadas que existen para alcanzar un determinado objetivo.

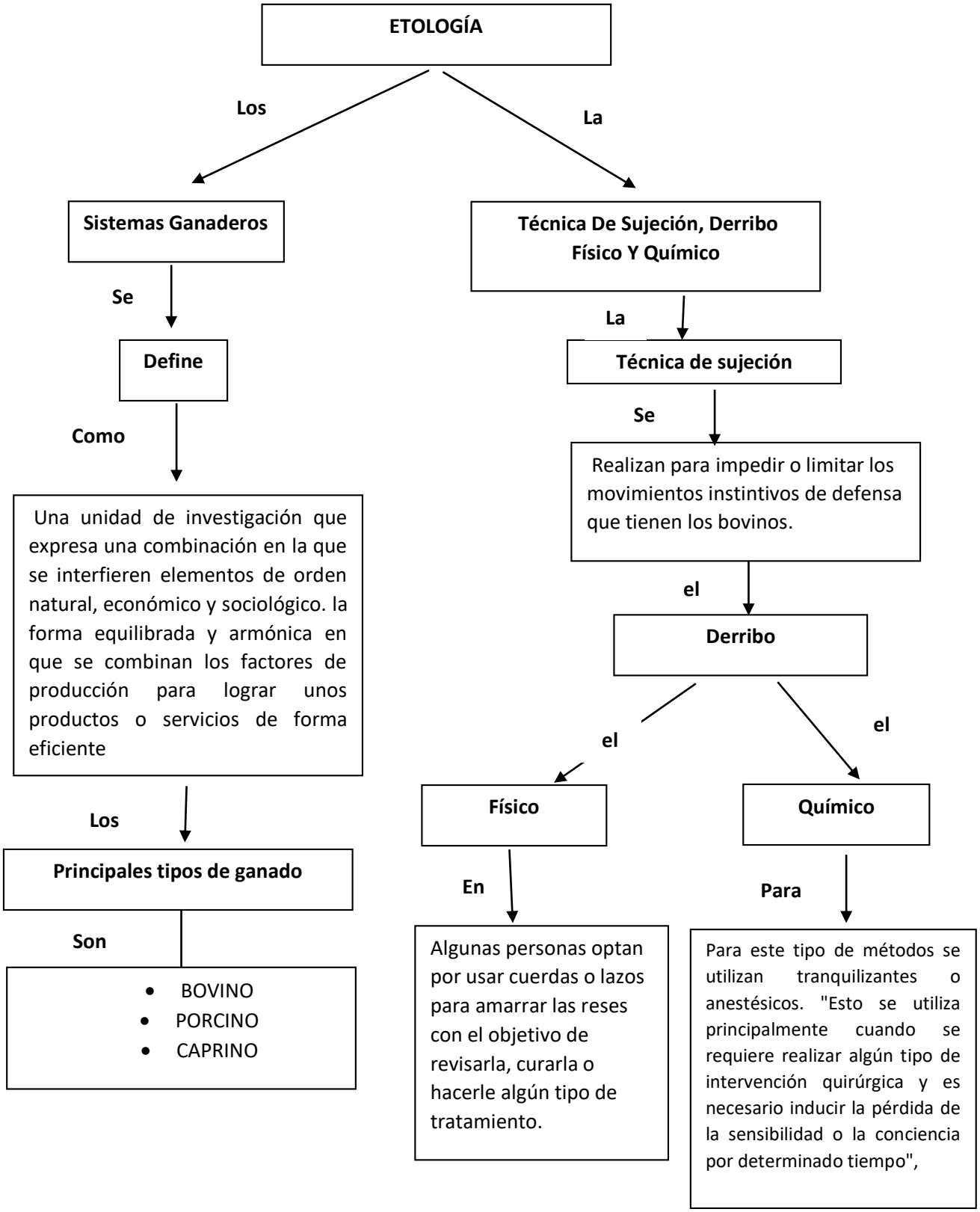
ETOLOGÍA
Los
La
Sistemas Ganaderos
Técnica De Sujeción, Derribo Físico Y Químico
Se
Define
Como
Una unidad de investigación que expresa una combinación en la que se interfieren elementos de orden natural, económico y sociológico. la forma equilibrada y armónica en que se combinan los factores de producción para lograr unos productos o servicios de forma eficiente
Los
Principales tipos de ganado
Son
BOVINO
PORCINO
CAPRINO
La
Técnica de sujeción
Se
Realizan para impedir o limitar los movimientos instintivos de defensa que tienen los bovinos.
el
Derribo
el
el
Físico
Químico
En
Para
Algunas personas optan por usar cuerdas o lazos para amarrar las reses con el objetivo de revisarla, curarla o hacerle algún tipo de tratamiento.
Para este tipo de métodos se utilizan tranquilizantes o anestésicos. "Esto se utiliza principalmente cuando se requiere realizar algún tipo de intervención quirúrgica y es necesario inducir la pérdida de la sensibilidad o la conciencia por determinado tiempo",