

PROGRAMA DE EDUCACION
MEDICINA VETERINARIA Y ZOOCTENIA

ASIGNATURA
ETOLOGIA

TEMA
SUPEL NOTA

DOCENTE
GONZALO RODRIGUEZ RODRIGEZ

ESTUDIANTE
MANUEL CALVO SANTIAGO

GRADO: SEGUNDO CUATRIMESTE

GRUPO: A

FECHA DE ENTREGA

28/03/2024

Que es manejo y sujeción

Contener un animal consiste en mantenerlo en una determinada posición en la cual pueda ser examinado, sin peligro para el veterinario, operadores o para el propio animal.

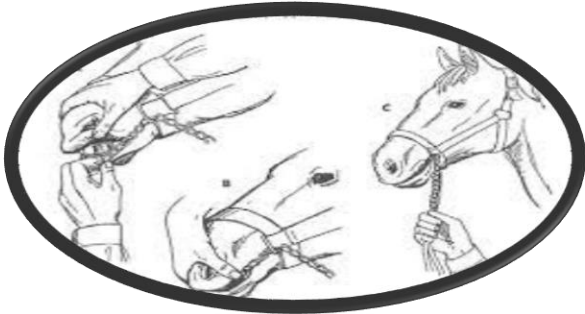

que tipos de sujeción se utilizan para el manejo de los animales

Este método de sujeción consiste en atar un bovino de sus cuernos a un botalón. El animal debe quedar muy firme para poder facilitar cualquier intervención en el paso dos sogas en buen estado una para enlazar el animal.

Medios de sujeción físico

Son aquellos en los que utilizamos elementos accesorios, como mecates, instrumentos especiales

- * No derivativos o incruentos: son aquellos que utilizamos elementos como mecates, jaulas, o instrumental especializado que solo contienen a los animales
- * Derivativos o cruentos: son aquellos en los que utilizamos instrumental específico, que causa dolor, y el animal se queda inmovilizado

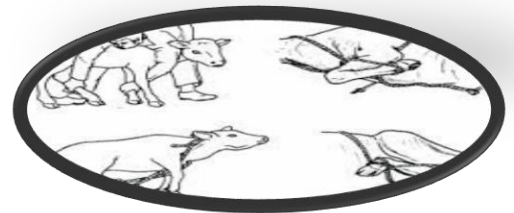
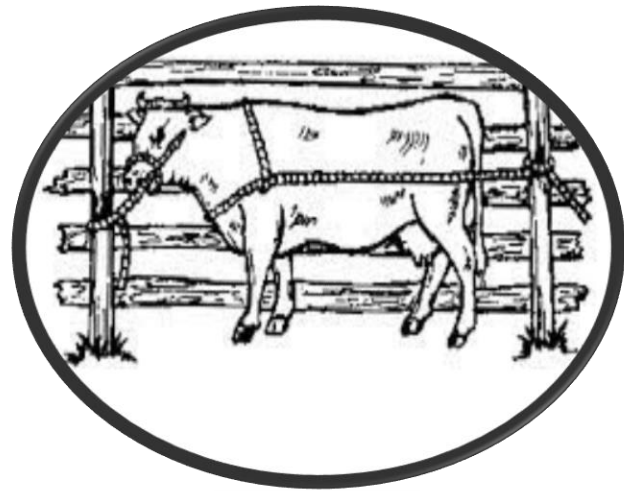

Aplicar los métodos de sujeción generales y específicos de las especies

*simple *físico* químicos

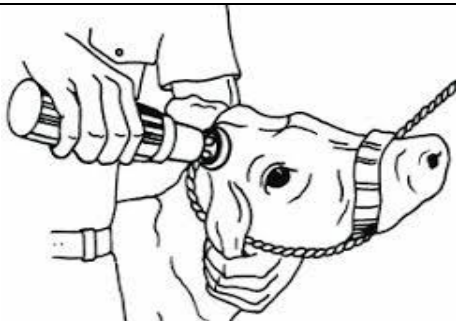

Medios de sujeción químicos

Son aquellos en los que nos apoyamos en la aplicación de drogas tranquilizantes o anestésicos; Es de vital importancia controlar la dosis de administración

