Nombre de alumno: IVÁN DE JESÚS MORENO LÓPEZ

Nombre del profesor: GONZALO RODRÍGUEZ RODRÍGUEZ

Nombre del trabajo: Mapa conceptual

Materia: ETIOLOGIA

Grado 2

Grupo: A

Comitán de Domínguez Chiapas a 10 de Marzo de 2024.

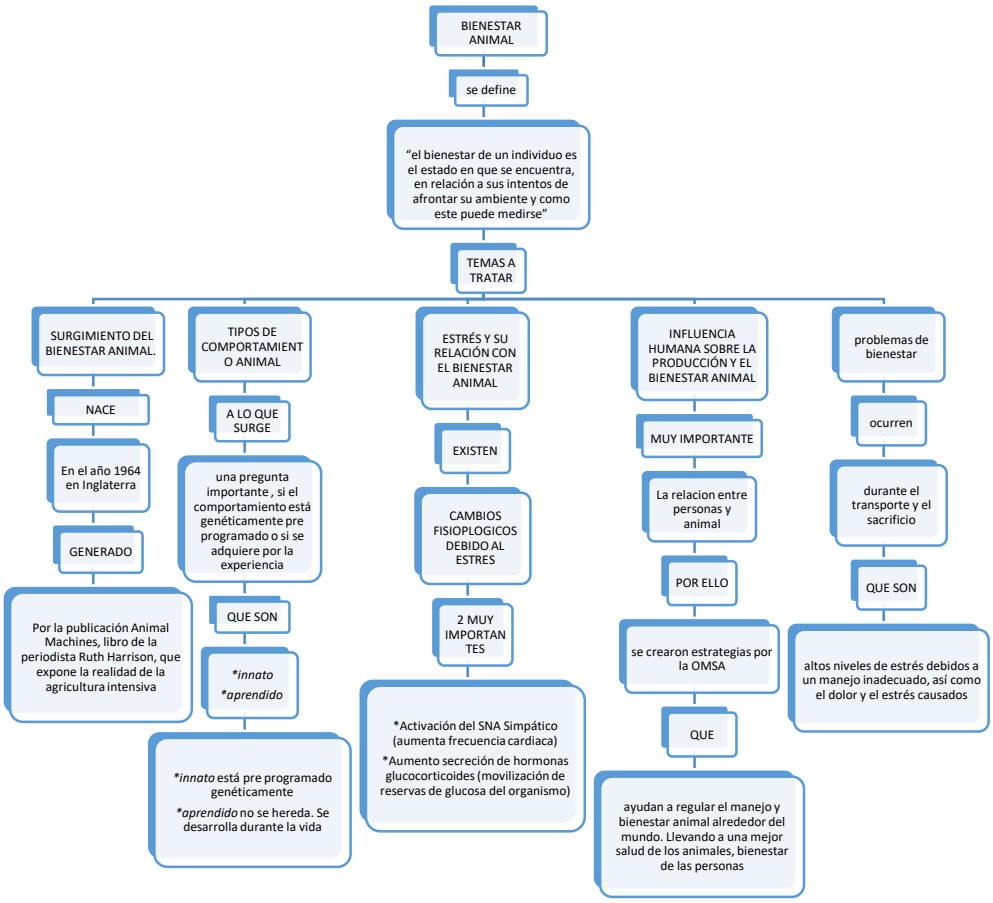
BIENESTAR ANIMAL
se define
"el bienestar de un individuo es el estado en que se encuentra, en relación a sus intentos de afrontar su ambiente y como este puede medirse"
TEMAS A TRATAR
SURGIMIENTO DEL BIENESTAR ANIMAL.
NACE
En el año 1964 en Inglaterra
GENERADO
Por la publicación Animal Machines, libro de la periodista Ruth Harrison, que expone la realidad de la agricultura intensiva
TIPOS DE COMPORTAMIENTO ANIMAL
A LO QUE SURGE
una pregunta importante , si el comportamiento está genéticamente pre programado o si se adquiere por la experiencia
QUE SON
*innato
*aprendido
*innato está pre programado genéticamente
*aprendido no se hereda. Se desarrolla durante la vida
ESTRÉS Y SU RELACIÓN CON EL BIENESTAR ANIMAL
EXISTEN
CAMBIOS FISIOPLOGICOS DEBIDO AL ESTRES
2 MUY IMPORTANTES
*Activación del SNA Simpático (aumenta frecuencia cardiaca)
*Aumento secreción de hormonas glucocorticoides (movilización de reservas de glucosa del organismo)
INFLUENCIA HUMANA SOBRE LA PRODUCCIÓN Y EL BIENESTAR ANIMAL
MUY IMPORTANTE
La relacion entre personas y animal
POR ELLO
se crearon estrategias por la OMSA
QUE
ayudan a regular el manejo y bienestar animal alrededor del mundo. Llevando a una mejor salud de los animales, bienestar de las personas
problemas de bienestar
ocurren
durante el transporte y el sacrificio
QUE SON
altos niveles de estrés debidos a un manejo inadecuado, así como el dolor y el estrés causados