



*Nombre del Alumno: Yessica Hernandez Zuñiga*

*Nombre del tema: Plantas Arquitectónica*

*Parcial: 3*

*Nombre de la Materia: Diseño Arquitectónico III*

*Nombre del profesor: Victor Manuel Santiago Guillen*

*Nombre de la Licenciatura: Arquitectura*

*Cuatrimestre: Quinto Cuatrimestre*

*Comitán de Domínguez a 09 de marzo del 2024.*

# UNIVERSIDAD DEL SURESTE

LOCALIZACIÓN

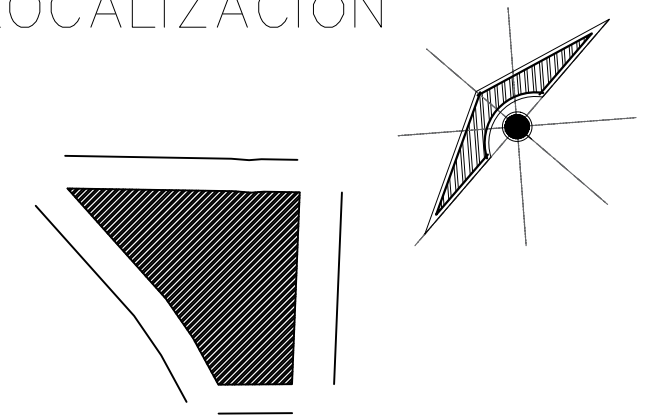

SIMBOLOGÍA

- CAMBIO DE NIVEL
- PROYECCION DE LOSA

DATOS DE LA OBRA

- SUPERFICIE DEL TERRENO
- SUPERFICIE CONSTRUIDA
- PRIMER NIVEL

PROYECTO:

CASA-RESIDENCIAL

DIRECCIÓN:

AVE. CENTRAL No. 24

PROPIETARIO:

YESSICA HDEZ. Z.

PROYECTÓ:

PLANTA ARQUITECTÓNICA

PLANO:

PLANTA BAJA Y ALTA

ESCALA:

1:200

CLAVE:

A-1

ACOTACIÓN:

METROS

PLANO:

01/01

FECHA:

05-MARZO-2024

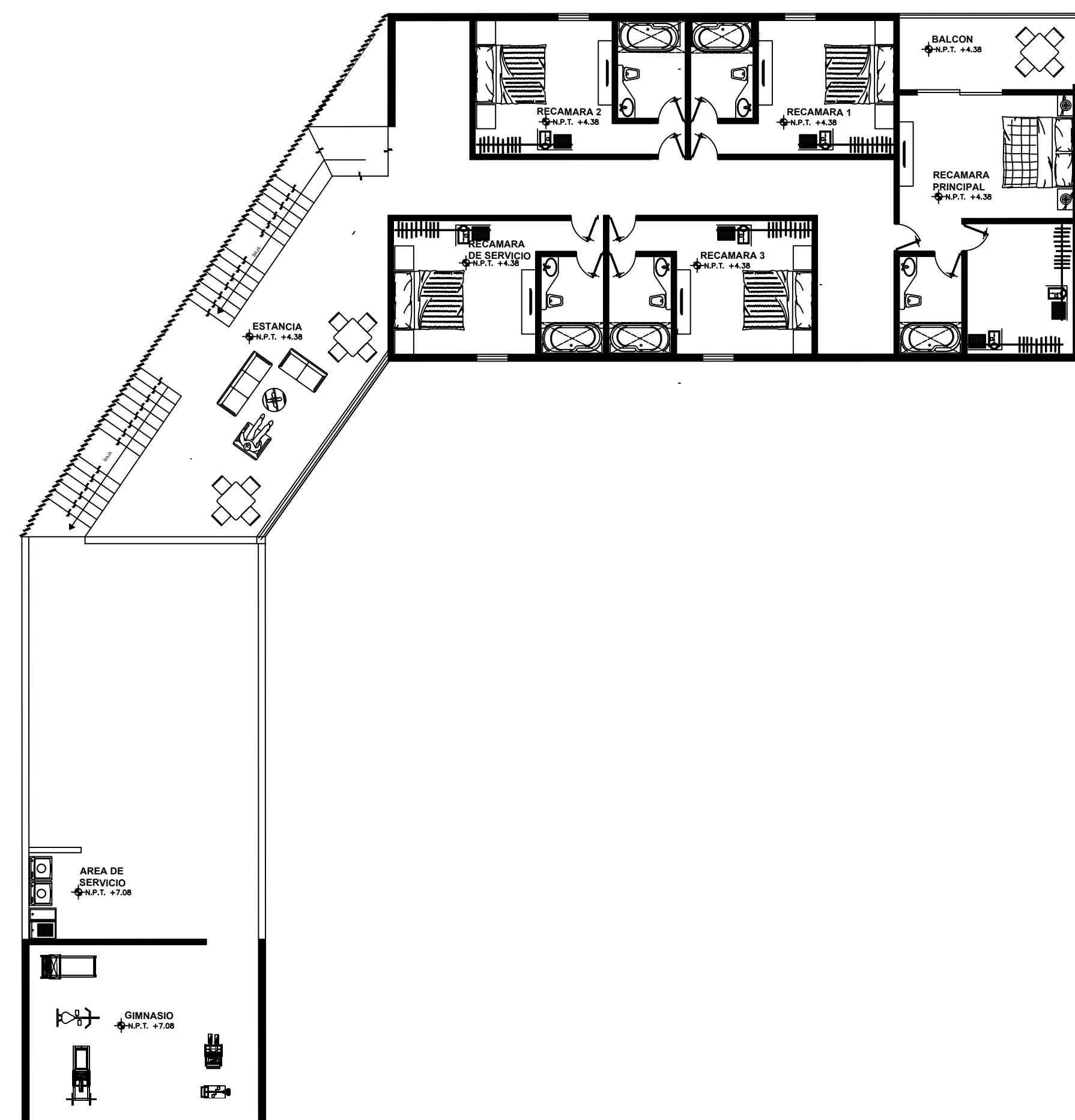
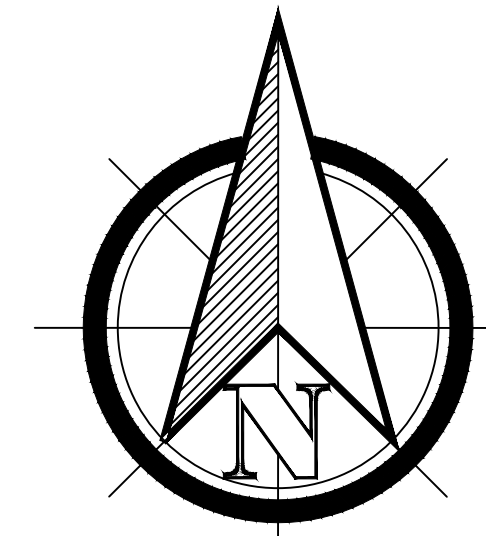

Planta Alta

Esc. 1:200

ESCALA GRAFICA

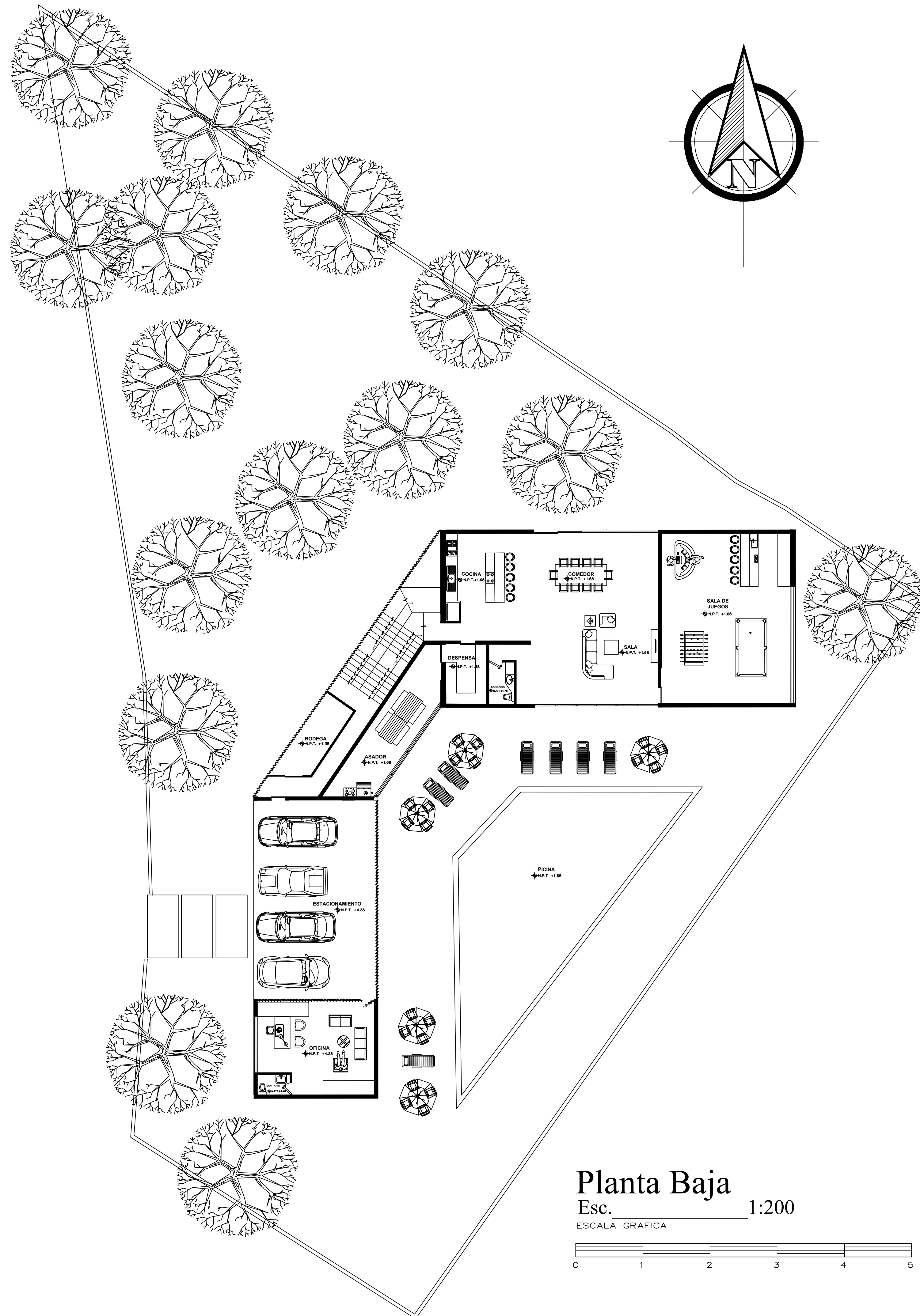
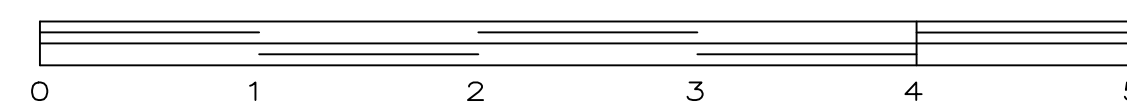

Planta Baja

Esc. 1:200

ESCALA GRAFICA

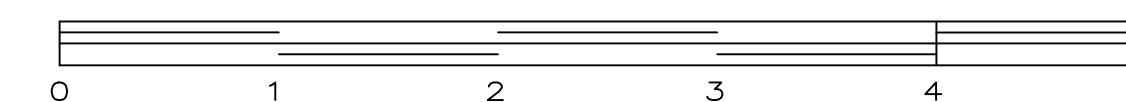



SIMBOLOGIA  
CAMB  
PROY  
LOS

DATOS  
SERVIC  
SERVIC  
POWER

PROY  
CAS

DIREC  
A

PROF  
Y

PRO  
P

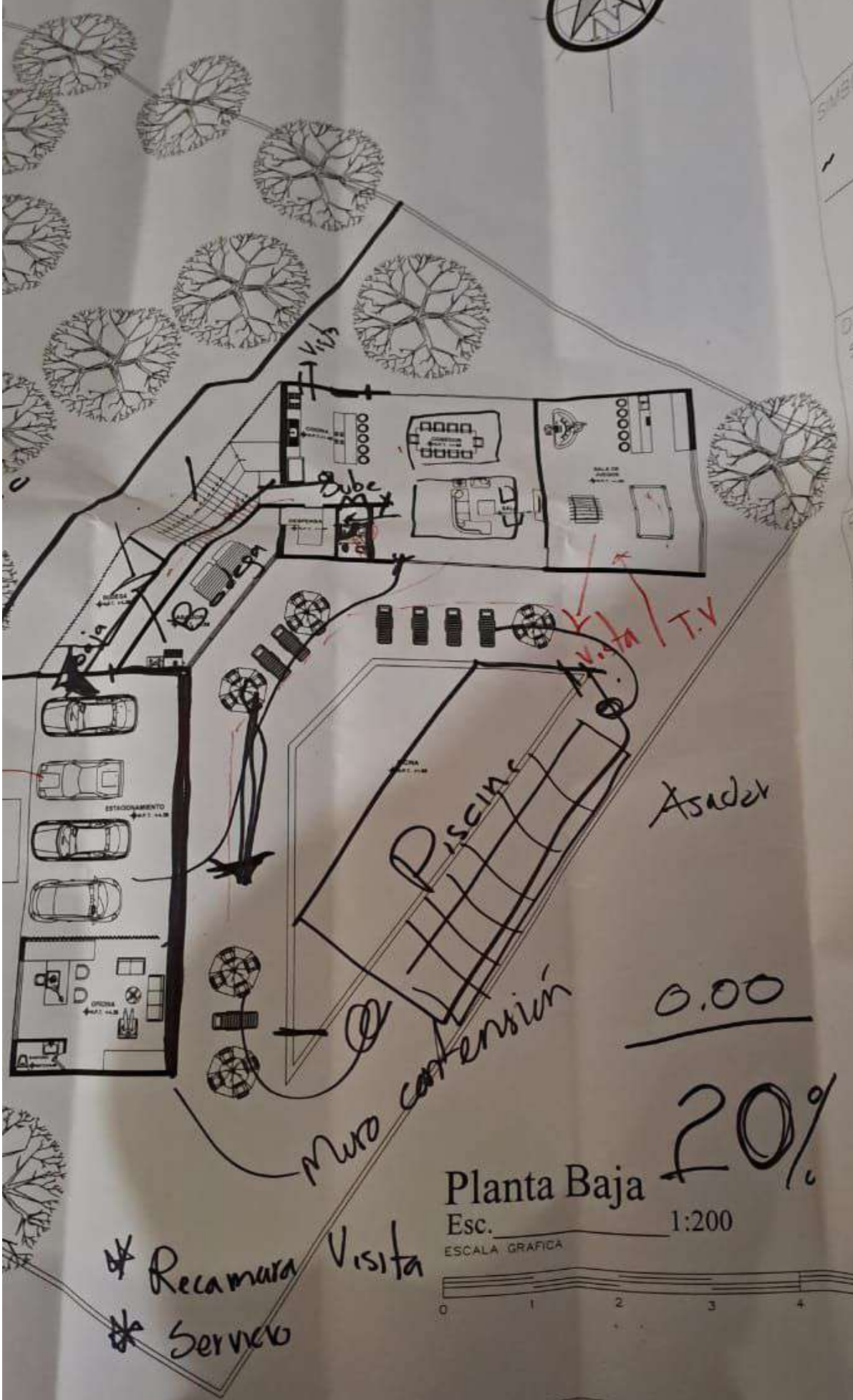

Asadero

0.00

Muro conérsion

Planta Baja

20%

Esc. 1:200  
ESCALA GRAFICA

\* Recamara  
\* Servicio  
Visita

