



Mi Universidad

CORTE

Nombre del Alumno: Pablo Daniel Castro Herrera

Nombre del tema: Corte transversal

Parcial: IV

Nombre de la Materia: Diseño arquitectónico II

Nombre del profesor: Arq. Victor Manuel Santiago Guillen

Nombre de la Licenciatura: Arquitectura

Cuatrimestre: 5

Fecha: 04 de abril 2024

UDS

CROQUIS DE LOCALIZACIÓN

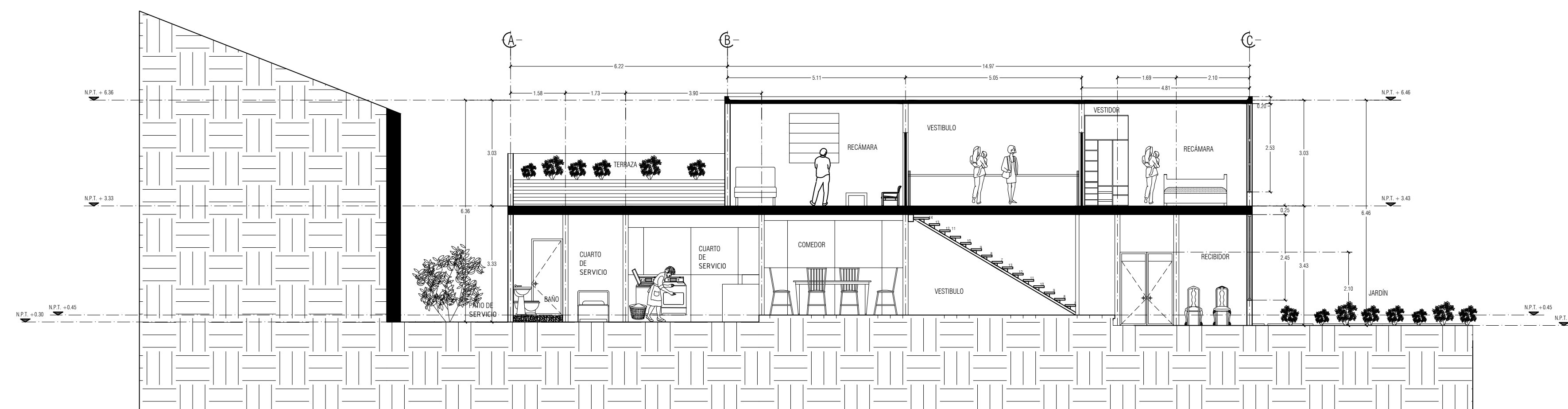
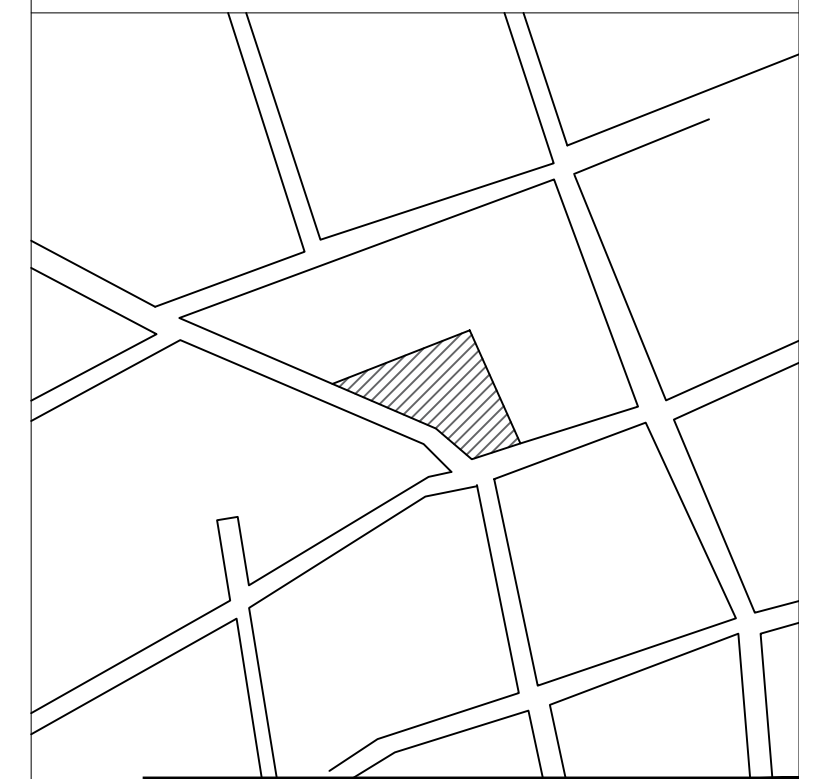
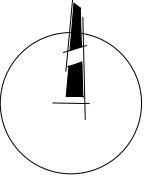

CORTE TRANSVERSAL A-A'
EBC-175

CASA HABITACIÓN

CALLE SIN NOMBRE, COL SIN NOMBRE
COMITAN DE DOMINGUEZ, CHIS.

SUPERFICIE DE TERRENO: 64.40 M²
SUPERFICIE DE PLANTA BAJA: 64.40 M²
SUPERFICIE DE PLANTA BAJA: 64.40 M²
SUPERFICIE DE PLANTA BAJA: 64.40 M²
SUPERFICIE TOTAL
DE CONSTRUCCION: 64.40 M²

PROYECTÓ:

PABLO DANIEL CASTRO HERRERA

PLANO:

PLANTA ARQUITECTONICA
FEBRERO/2023

ESCALA:

1:75

METROS

PLANO:

02
02

CLAVE:

A-02