



Mi Universidad

**LAMINA DE
PRESENTACIÓN.**

Nombre del Alumno: Joaquin Betony Zapete Morales.

Nombre del tema: Caso de referencia(casa residencial)

Parcial: Unida I

Nombre de la Materia: Diseño arquitectónico III

Nombre del profesor: Arq. Víctor Manuel Santiago Guillen.

Nombre de la Licenciatura: Arquitectura.

Cuatrimestre: Numero 5.

CASA CURNAVACA



CASO DE REFERENCIA

ESPACIOS

1. COCHERA
2. VESTIDOR
3. RECAMARA DE VISITAS
4. RECAMARA 2
5. RECAMARA 3
6. RECAMARA PRINCIPAL
7. COCINA
8. COMEDOR
9. SALA
10. TERRAZA
11. BAÑOS/ VESTIDORES
12. BODEGA
13. OFICINA
14. AREA DE LAVADO

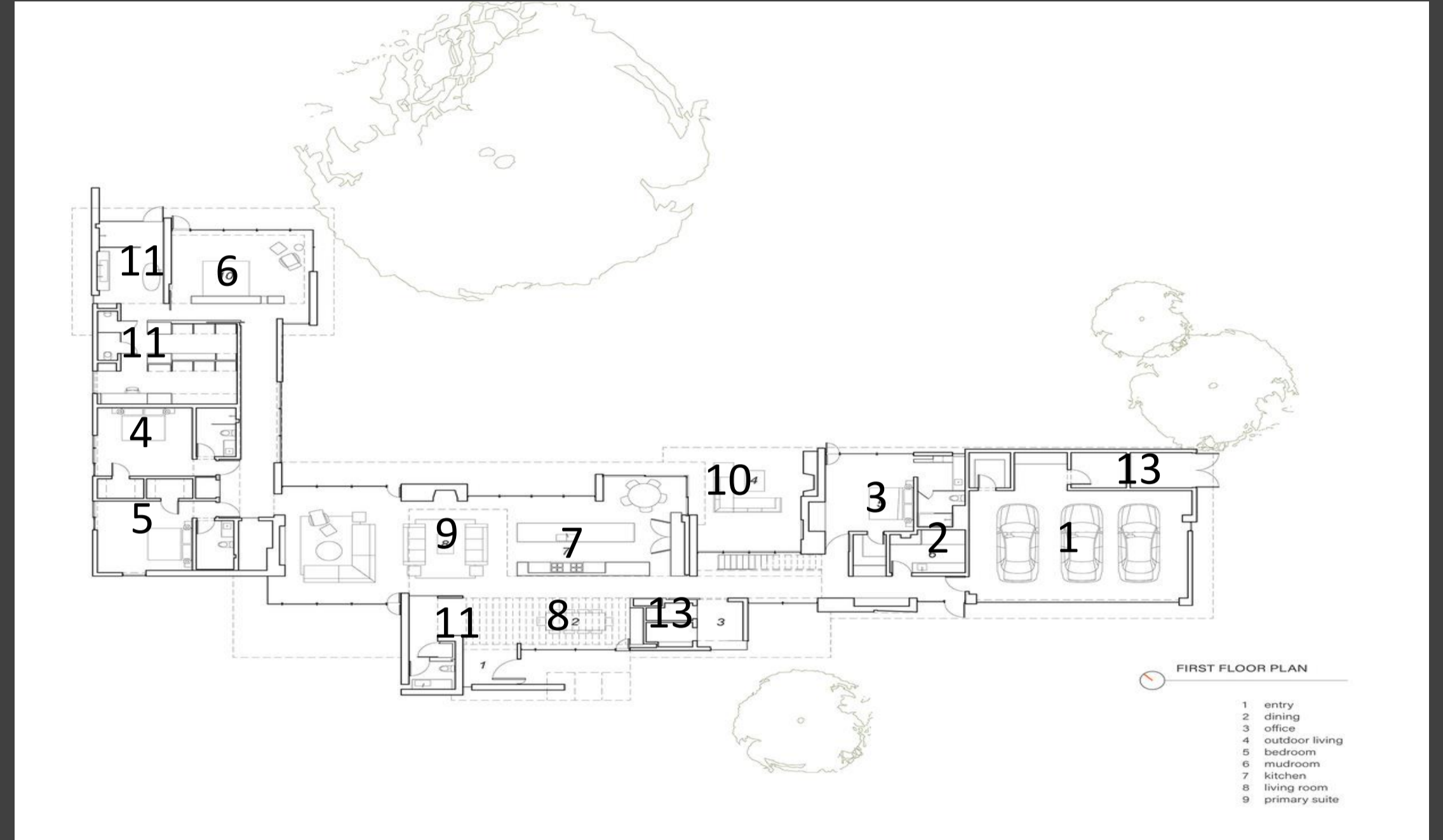

Tiene una forma lineal donde se agregan distintos plano o se adicionan

Cuentan con grandes ventanales y cavados en grises a si como madera y una gran vegetación

Un sistema de circulación fluida y continuo

adecuada. La vivienda residencial tipo del conjunto se logra con la finalidad de brindar comodidad y confort a través de un diseño poco convencional y que a tu vez cuenta con amplios espacios cuya ventilación e iluminación es la

ACCESOS Y CIRCULACIONES

- VEHICULAR
- SERVICIO
- PEATONAL

ZONIFICACIÓN.

- AREA DE SERVICIO
- AREA SOCIAL
- AREA INTIMA

se vestibula las tres áreas en un recorrido continuo y respetando cada espacio y su utilidad

- Cuenta con una fachada en forma lineal donde se añade volúmenes mas altos, donde se sustraen partes para dar mayor estética ala fachada

- Acabados naturales de el concreto y acabados en madera, volados, con ventanales grandes y respetando y aprovechando la vegetación

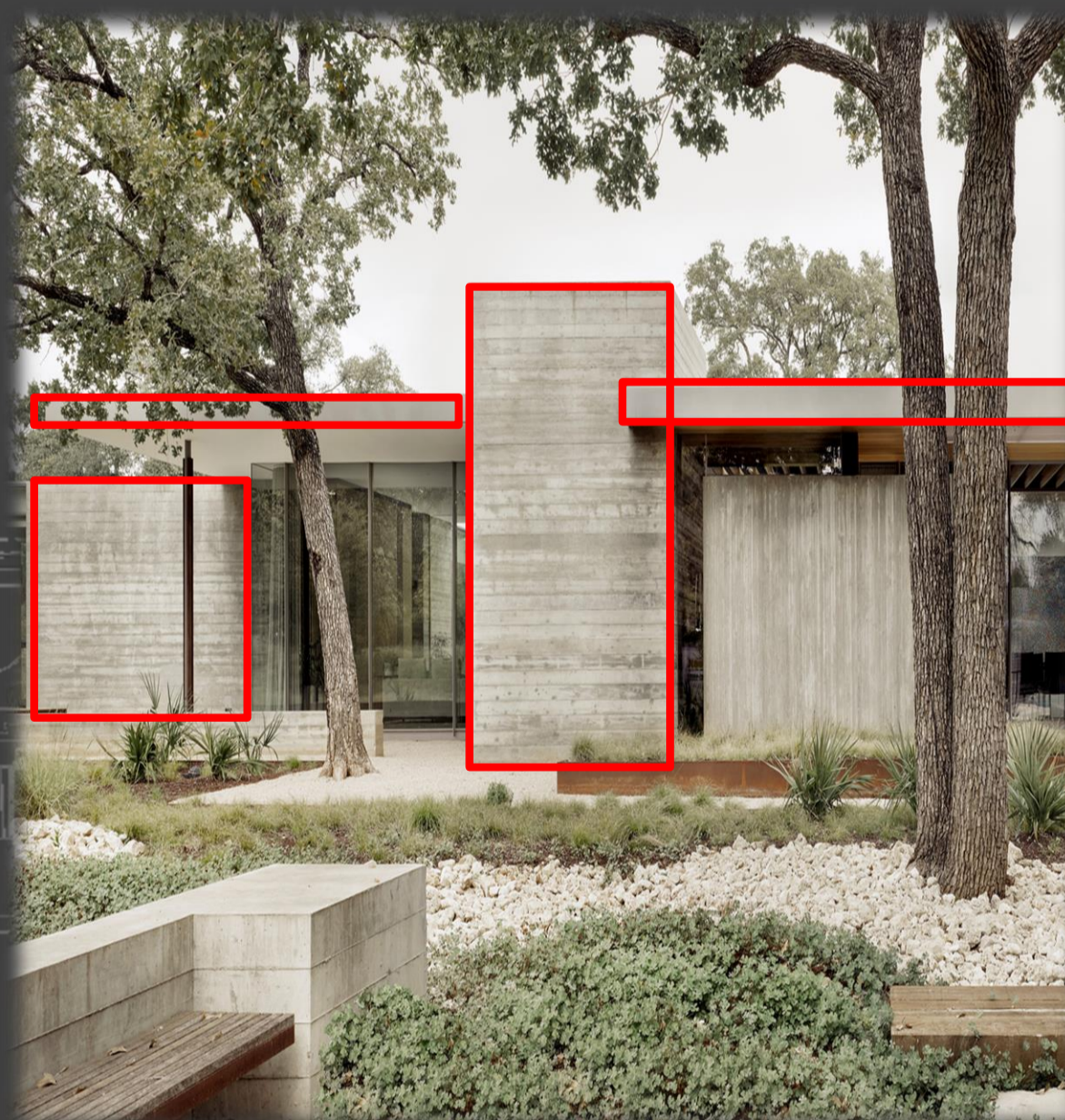

- proyecto inmenso dentro de un juego de plataformas duras y verdes que dan lugares propios

- La fachada está constituida por los siguientes elementos: paramento (llenos), aperturas (vanos), elementos salientes, elementos singulares y elementos ornamentales.

