



Mi Universidad

TRABAJO: CORTE TRANSVERSAL

MATERIA: DISEÑO ARQUITECTONICO III

UNIDAD: IV

LICENCIATURA: ARQUITECTURA

ARQUITECTO: VICTOR MANUEL SANTIAGO GUILLEN

ALUMNO: URIEL FERNANDO RUIZ ESPINOSA

UDS

LOCALIZACIÓN



NORTE

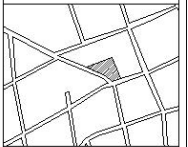

DATOS

TRABAJO:
CORTE TRANSVERSAL
MATERIA:
DISEÑO ARQUITECTÓNICO III
ARQUITECTO:
VICTOR MANUEL SANTIAGO
ALUMNO:
URIEL FERNANDO RUIZ
PROYECTO:
CASA RESIDENCIAL
DIRECCIÓN:
PROPIETARIO:

PROYECTO

NOMBRE DEL PLANO:
PLANTA ARQUITECTÓNICA

D.R.G.:
AVE. CENTRAL No. 24

FIRMA: ESCALA:
1:100

ACOTACIONES:
1:100

CLASE

A-1 PLANO:
01 01

FECHA: 21 FEBRO 2024

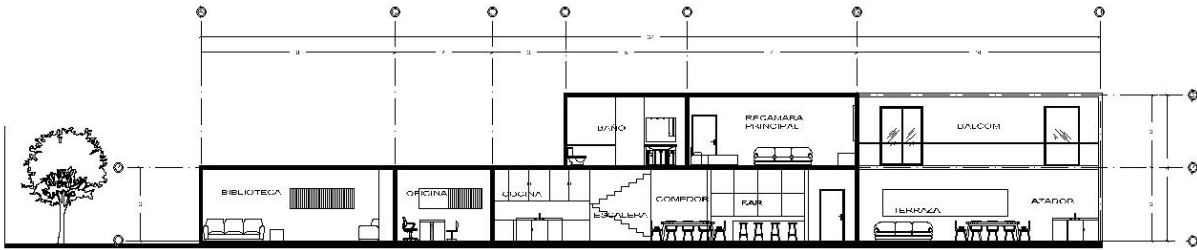

CORTE TRANSVERSAL

ESCALA: 1:100