



*Nombre del Alumno: Gael Federico López Ochoa*

*Nombre del tema: investigación arquitectónica*

*Parcial: I*

*Nombre de la Materia: diseño arquitectónico*

*Nombre del profesor: Victor Manuel Santiago Guillén*

*Nombre de la Licenciatura: arquitectura*

*Cuatrimestre: 5*

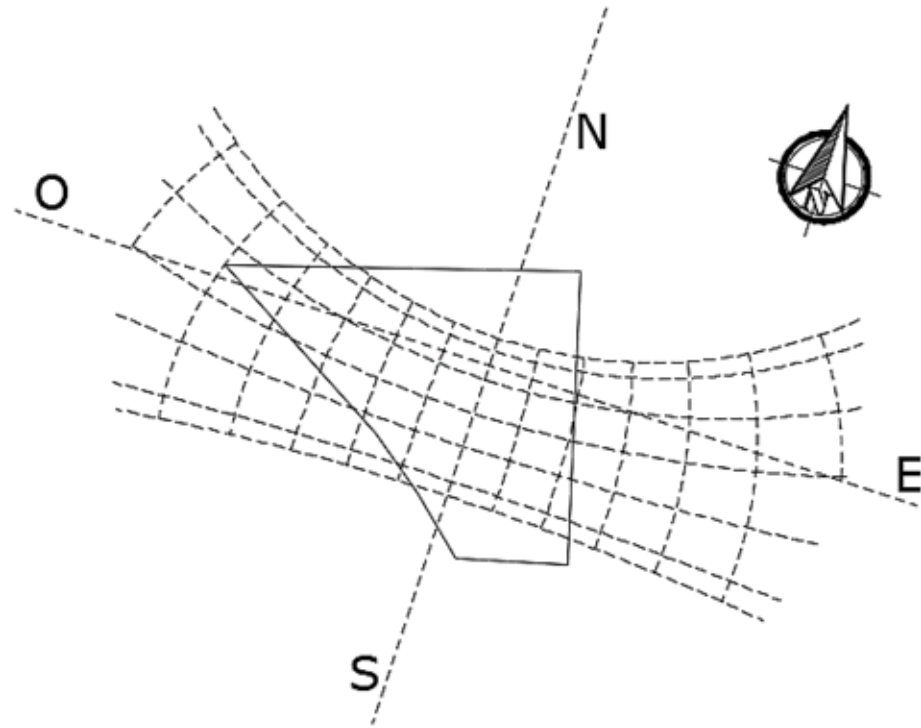

**NOTAS:**

EL LADO NUMERO 3 NO LE LLEGA DIRECTAMENTE EL SOL

EL LADO NUMERO 3 NO LE LLEGA DIRECTAMENTE EL SOL

EL LADO NUMERO 4 SIEMPRE VA A TENER VISTA DE LOS ATARDECERES

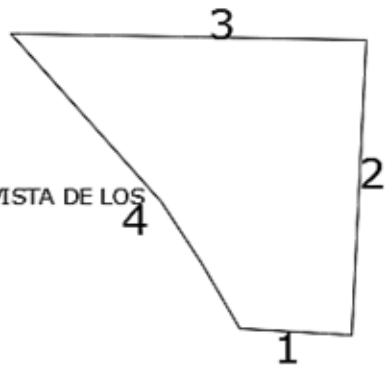

EL LADO NUMERO 1 Y 2 SIEMPRE VA A TENER INSIDENCIA SOLAR DESDE QUE AMANECE HASTA LAS 2 O 3 DE LA TARDE

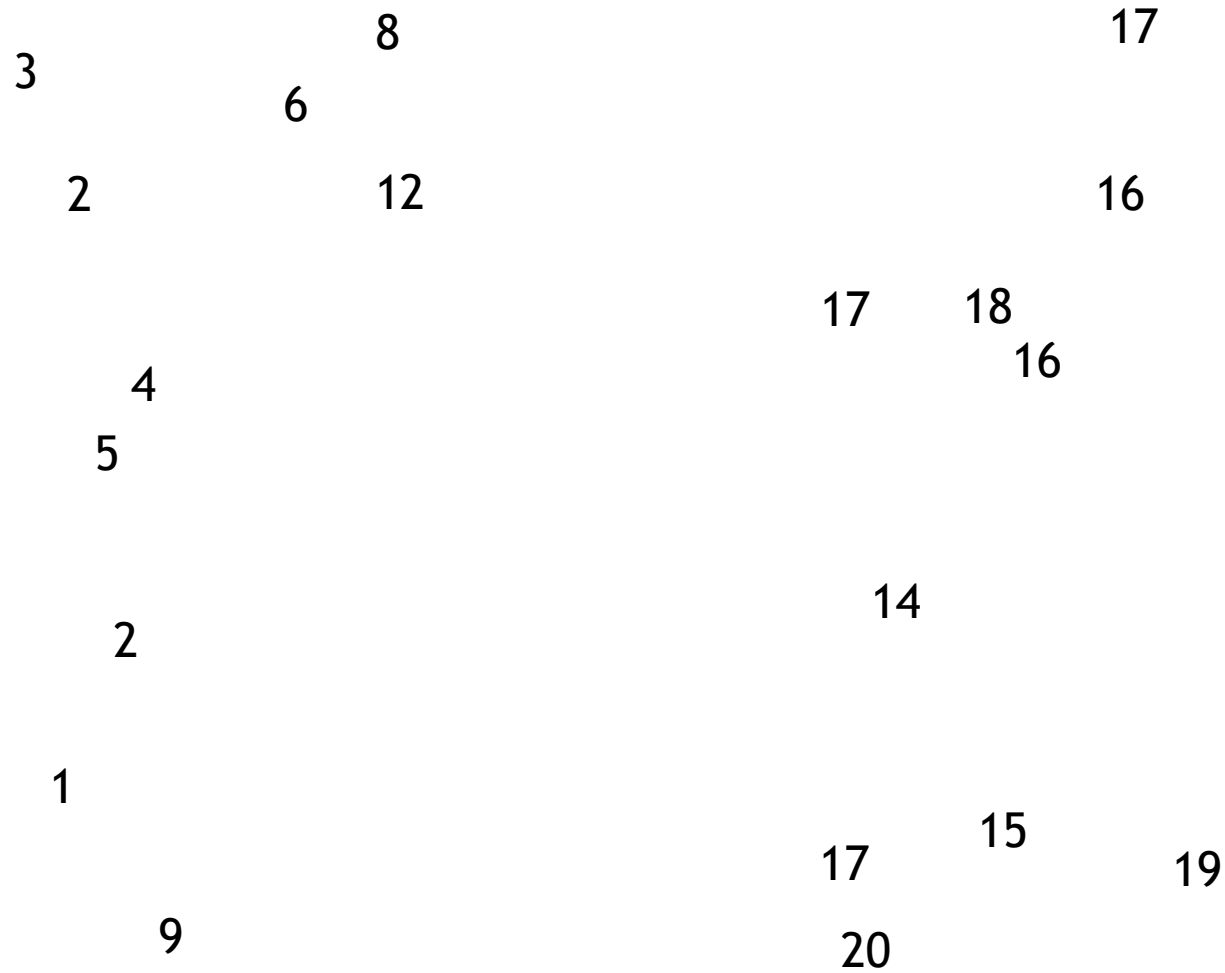

- LISTADO DE ESPACIOS:**
- 1 SALA
  - 2 COMEDOR
  - 3 PICINA
  - 4 DESAYUNADOR
  - 5 COCINA
  - 6 SALA (INTERIOR, EXTERIOR)
  - 7 JARDIN
  - 8 CINE
  - 9 COCHERA
  - 10 BAÑOS
  - 11 COCHERA
  - 12 CUARTO DE SERVICIO
  - 13 PATIO DE SERVICIO
  - 14 CUARTO DE ESTUDIOS
  - 15 RECAMARA PRINCIPAL
  - 16 RECAMARAS
  - 17 BAÑOS
  - 18 VESTIDORES
  - 19 SALA PRIVADA
  - 20 BALCON

# ZONIFICACION

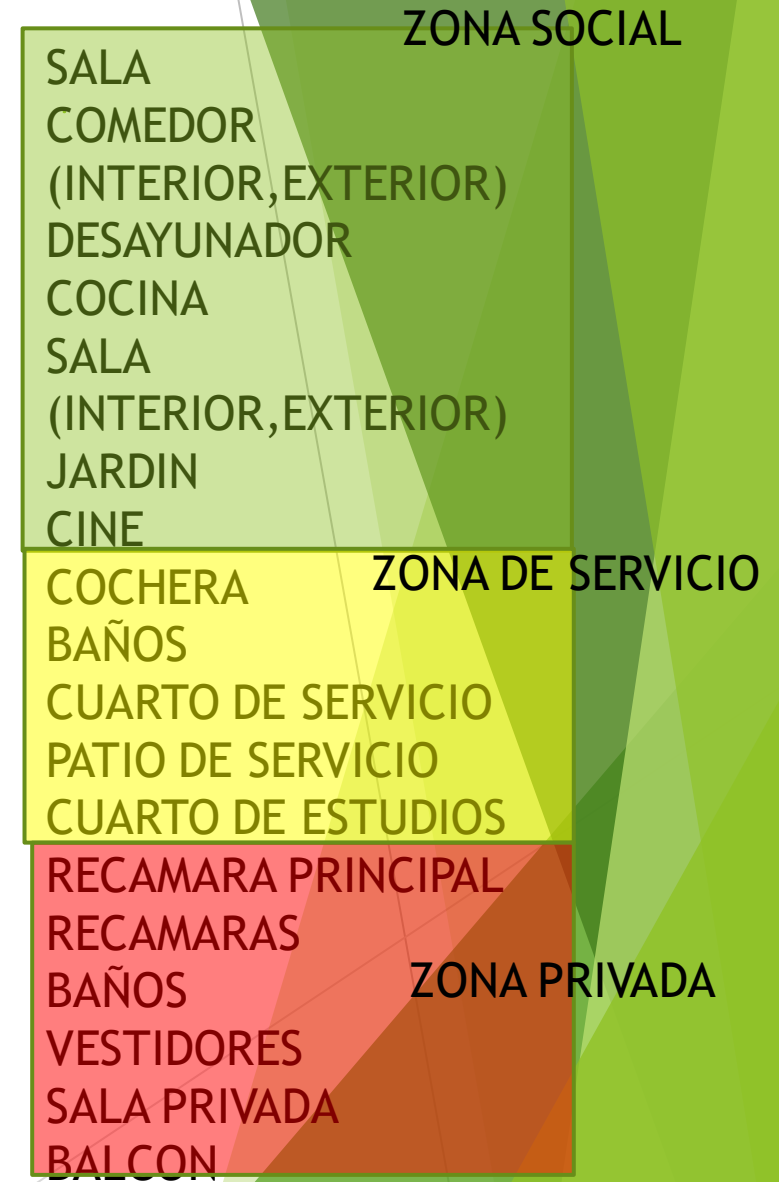
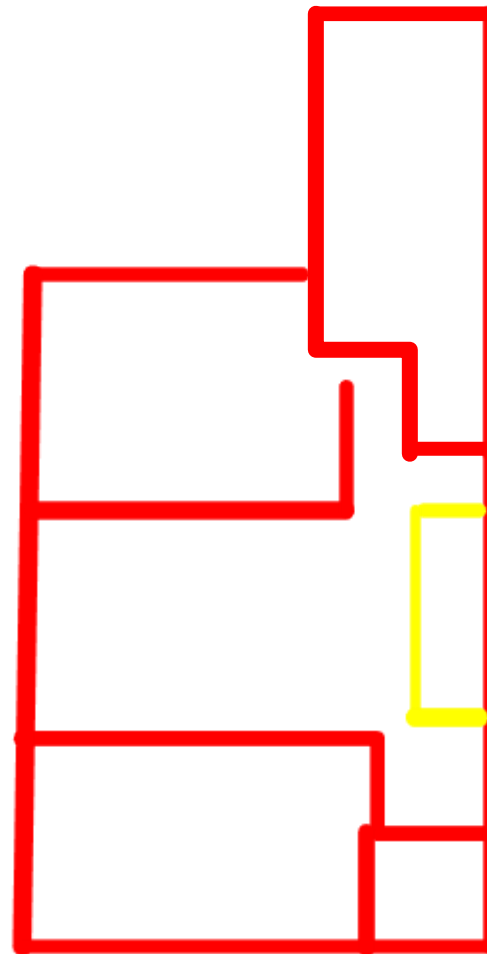
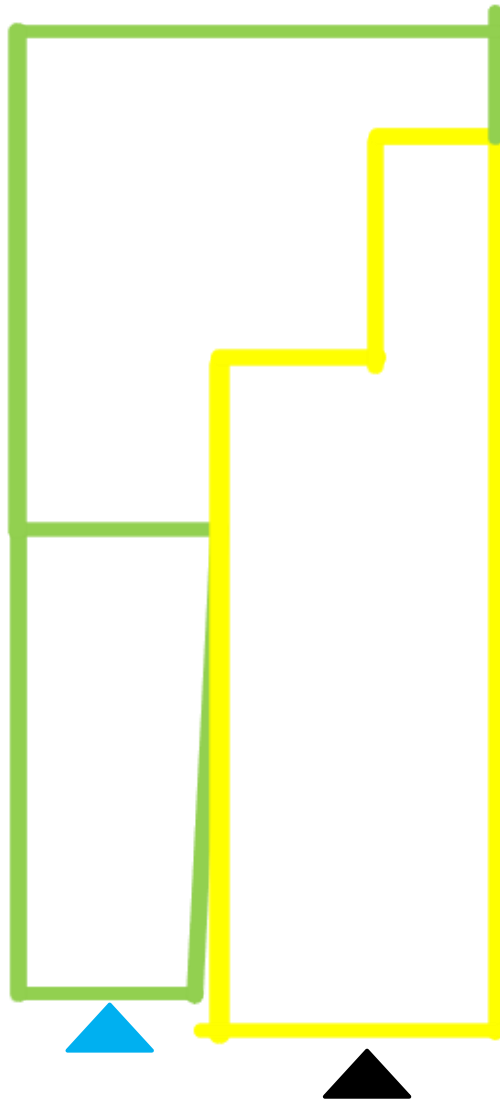

# DIAGRAMA DE FUNCIONAMIENTO

