



TRABAJO: PLANOS ARQUITECTONICOS CASA RESIDENCIAL

MATERIA: DISEÑO ARQUITECTONICO III

UNIDAD: III

LICENCIATURA: ARQUITECTURA

ARQUITECTO: VICTOR MANUEL SANTIAGO GUILLEN

ALUMNO: URIEL FERNANDO RUIZ ESPINOSA

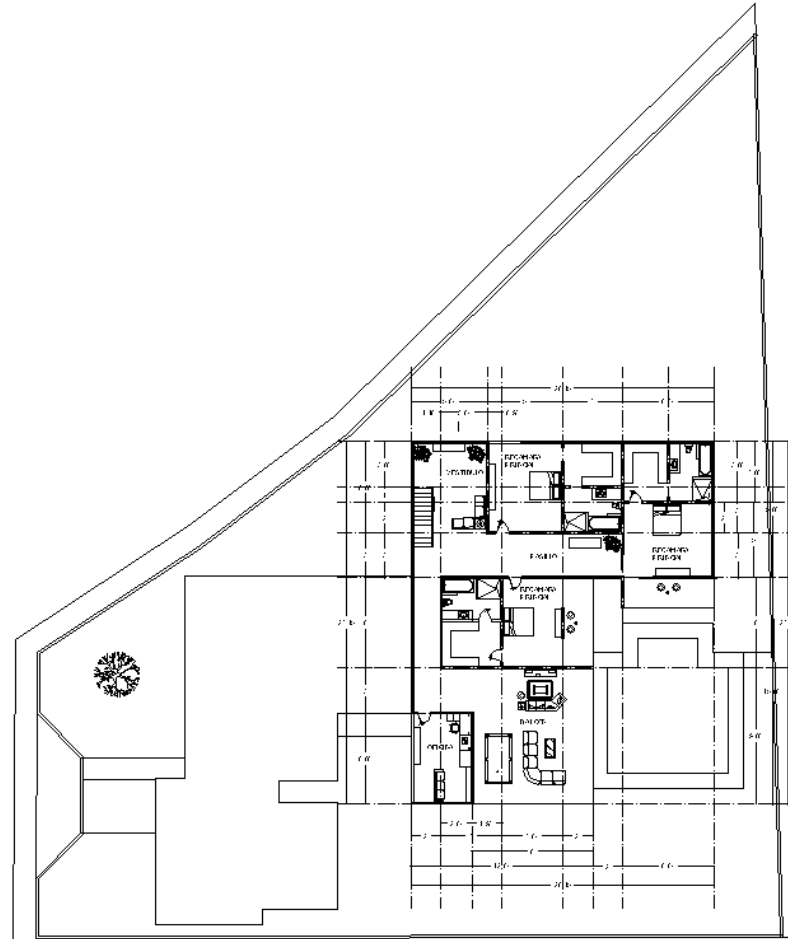
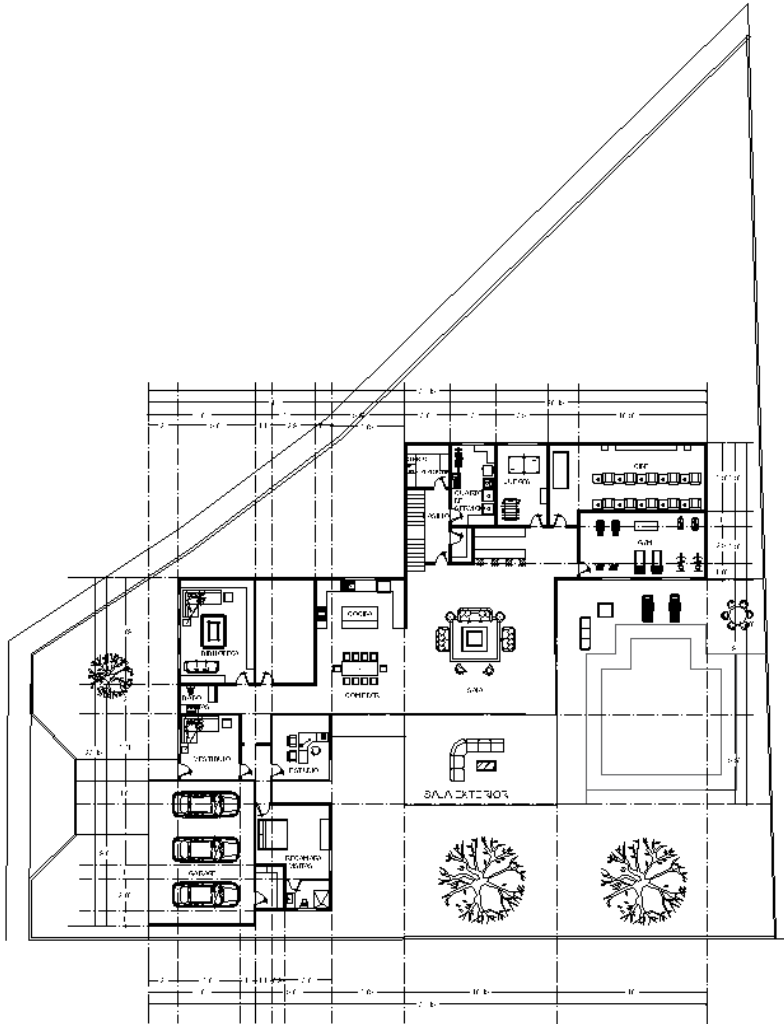

LOCALIZACIÓN

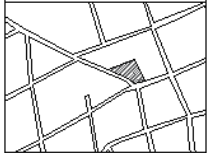

DATOS DE LA OBRA

ARQUITECTO:
 VICTOR IZANUEL SANTIAGO
 ALUMNO:
 URIEL FERNANDO RUIZ
 MATERIA:
 DISEÑO ARQUITECTONICO
 UNIDAD:
 III

PROYECTO:
RECIDENCIA

PROPIETARIO:
 AVE. CENTRAL No. 24

PROYECTO:
 PLANTA
 ARQUITECTONICA
 CASA RESIDENCIAL

PLANO:
 PLANTA
 ARQUITECTONICA

ESCALA:
 1:200

GRUPO: **RECOTACIÓN:**
 METROS
A-1 **PUNTO:**
01/02

FECHA:
 01/02/24