



*Nombre del Alumno: Ervin Altamirano Jiménez*  
*Parcial: 1ro*

*Nombre de la Materia: Historia de la arquitectura*

*Nombre del profesor: Arq. Pedro Alberto García López*

*Nombre de la Licenciatura: Arquitectura*

*Cuatrimestre: 2do*

Sección  
Arcaica

Edificio

Columnas

Columnas

# Templo de Edfu

Arco

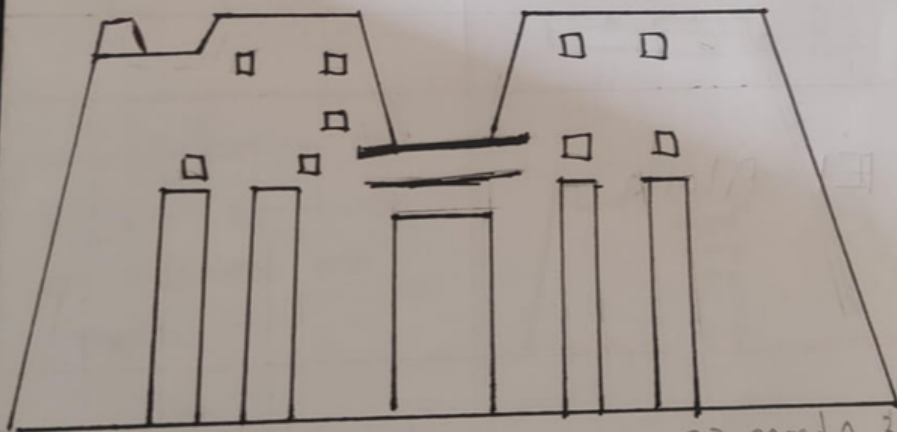

23 agosto 237  
a.C

Adfo, Edfo, Asuán, Egipto  
En la ribera occidental  
de río Nilo

Ervin Altamirano Jiménez

Elemento

TIPO

Características

Boceto

Columna

Palmiforme

Presenta un fuste liso y el capitel en forma de hoja



Patio

Es muy espacioso y contiene columnas a los lados

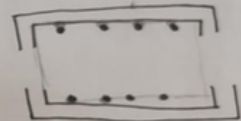

El Pilonó

Las 2 torres del Pilonó se divide en 4 pisos con cámaras

