

Mi Universidad

Nombre del Alumno: Cano Vázquez Blanca Yoseline

Nombre del tema: arquitectura moderna

Nombre de la Materia: historia de la arquitectura

Nombre del profesor: Arq. Pedro Alberto García López

Nombre de la Licenciatura: Arquitectura

Cuatrimestre: segundo cuatrimestre

Fecha: 09 de marzo de 2024

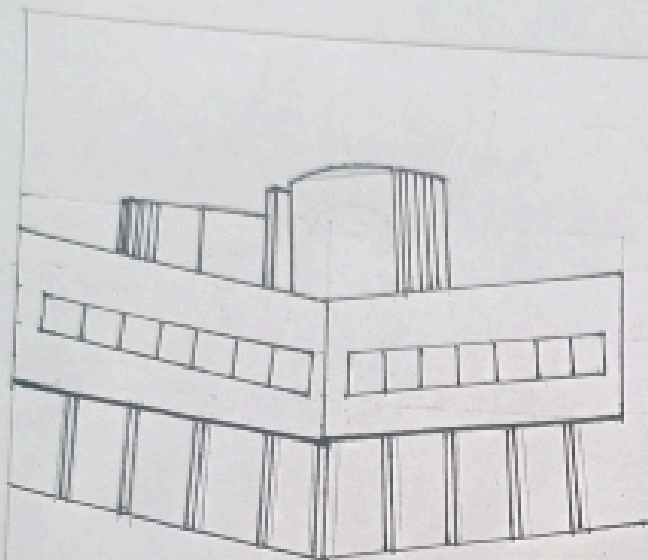

VILLA

SAVOYE

Arquitecto: Le Corbusier

1928 - 1931

ubicación: Poissy, París Francia

Dimensiones de 4.90m de alto, 21.5m de largo y 19m de Ancho.

Tiene la forma de un simple paralelepípedo de cuatro lados equivalentes, colocado sobre pilotes y cubierto por una azotea.

ELEMENTO	TIPO	CARACTERÍSTICAS
• Planta baja	- Pilotes	Avanza en este sentido, ya que independiza la villa de su jardín.
• Vigas y pilares	hormigón armado	Forman una red de 4.75 x 4.75 m.
Ventanas Horizontales	- Horizontales - Vidrio templado	Permite que el espacio natural y exterior se integre con el espacio artificial, el interior a la vez que uniformiza la entrada de luz.
• Cubierta	Plana	transformada en un jardín.
Pavimentos	internos y externos	Madera, loseta concreto pulido.

PLANTA LIBRE

conseguida mediante la separación entre columnas de carga y paredes divisorias del espacio

FACHADA LIBRE

al perder el muro su función sustentante, no hay fachada principal y carece de elementos decorativos.