

UDS

Nombre del alumno : Juan José Rodríguez Galindo

Nombre del maestro : Luis Eduardo

Materia : toma de decisiones

trabajo : super nota

Grado : 8 cuatrimestre

Grupo : A

TEORÍA DE LAS NECESIDADES DE MASLOW

NECESIDADES FISIOLÓGICAS

Estos se refieren a necesidades físicas básicas como beber cuando se tiene sed o comer cuando se tiene hambre. Por ejemplo, la necesidad de dormir lo suficiente es una necesidad fisiológica, que puede impedir rendir.



NECESIDADES DE SEGURIDAD Y PROTECCIÓN



Las personas necesitan seguridad y orden en sus vidas. La seguridad financiera, salud o bienestar son ejemplos que pueden entrar perfectamente en este nivel.

NECESIDADES SOCIALES

El aspecto social es la clave en nuestra relación con el mundo que nos rodea. En este nivel, la necesidad de relaciones emocionales impulsa el comportamiento humano.

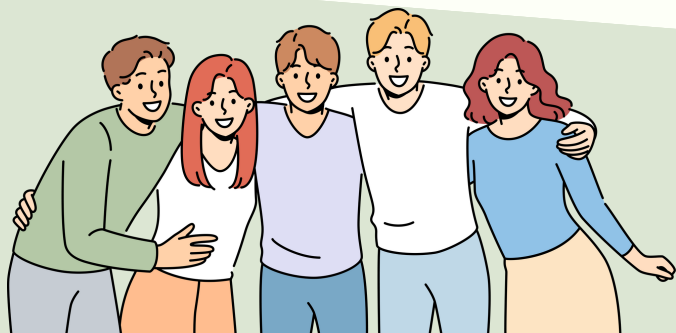

NECESIDADES DE RECONOCIMIENTO

Las necesidades de estima comienzan a desempeñar un papel más destacado en la motivación del comportamiento. Es un hecho psicológico que las personas necesitan sentirse valoradas y sentir que están haciendo las cosas bien.

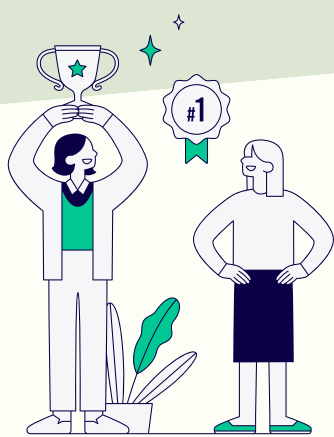

NECESIDAD DE AUTORREALIZACIÓN

Se refiere a la necesidad que tienen las personas de alcanzar su máximo potencial como seres humanos. Las personas se desarrollan o están en el proceso de desarrollarse a su máximo potencial de talento.

