



**Mi Universidad**

**Super Nota**

*Nombre del Alumno* **Jorge Arturo Estrada Borraz**

*Nombre del tema* **La personalidad**

*Parcial* **2**

*Nombre de la Materia* **Toma de decisiones**

*Nombre del profesor* **LUIS EDUARDO LOPEZ MORALES**

*Nombre de la Licenciatura* **Administración y estrategia de negocios**

*Cuatrimestre* **8**

Bibliografía: Antología

# Teorías de la personalidad

Las teorías de la personalidad más importantes de la Psicología  
Estas son las aportaciones al estudio de la personalidad que  
tradicionalmente han tenido más  
peso a lo largo de la historia de la Psicología. Sin embargo, no  
todas siguen vigentes hoy.



## Teoría de la personalidad de Freud



La corriente psicodinámica ha aportado diversas teorías y modelos de personalidad, siendo las más conocidas las del padre del psicoanálisis, Sigmund Freud. Para él, el comportamiento y la personalidad están vinculadas a la existencia de impulsos que necesitamos llevar a la práctica y el conflicto que supone esta necesidad y la limitación que la realidad supone para su cumplimiento. Se trata de un modelo clínico e internalista.

### Teoría de la personalidad de Jung

Carl Jung proponía que la personalidad estaba configurada por la persona o parte de nuestra personalidad que sirve para adaptarse al medio y que se relaciona con lo que los demás pueden observar y la sombra o la parte en que se incluyen aquellas partes del Yo que no resultan admisibles para el propio sujeto.

### Teoría fenomenológica de Carl Rogers

La personalidad se deriva del autoconcepto o simbolización de la experiencia de la propia existencia, la cual surge de la integración de la tendencia a la actualización o tendencia a mejorarse a sí mismo con las necesidades de sentir amor por parte del entorno y de autoestima derivada del contraste entre su conducta y la consideración o respuesta que reciba esta por parte del entorno.

# **Teoría de los constructos personales de Kelly**

**Se considera que la personalidad se constituye como un sistema jerarquizado de constructos personales dicotómicos que tienen influencia entre sí, los cuales forman una red con elementos nucleares y periféricos mediante los cuales intentamos dar respuesta y hacer predicciones de futuro.**



## **Teoría de la personalidad ideográfica de Allport**

**Allport considera que cada individuo es único en el sentido de que tiene una integración de las diferentes características distinta del resto de personas (se basa en lo ideográfico, en lo que nos hace únicos), así como que somos entes activos que nos enfocamos hacia el cumplimiento de metas.**



## **Teoría de la personalidad de Cattell**

**La teoría de la personalidad de Raymond Cattell es una de las más famosas y reconocidas teorías factoriales de la personalidad. Estructuralista, correlacional e internalista al igual que Allport y partiendo del análisis del léxico, considera que la personalidad puede entenderse como función de un conjunto de rasgos, los cuales se entienden como la tendencia a reaccionar de determinada manera a la realidad.**



## **Teoría de la personalidad de Eysenck**

**La personalidad es una estructura relativamente estable del carácter, el intelecto, el temperamento y el físico, aportando respectivamente cada uno de ellos la voluntad, la inteligencia, la emoción y los elementos biológicos que los permiten.**

## Teoría del Big Five de Costa y McCrae

Mediante el análisis factorial este modelo indica la existencia de cinco grandes factores de personalidad que todos tenemos en mayor o menor grado. Se trata del neuroticismo o ajuste emocional, la extraversión como cantidad e intensidad de relaciones personales, la cordialidad como las cualidades vertidas en la interacción, la responsabilidad o toma de conciencia, organización, control y motivación hacia las metas y la apertura a la experiencia o interés en experimentar.



## Teoría del aprendizaje social de Rotter

Este autor considera que el patrón de conducta que empleamos habitualmente es un elemento derivado del aprendizaje y la interacción social. Considera al ser humano un elemento activo y utiliza un enfoque cercano al conductismo.

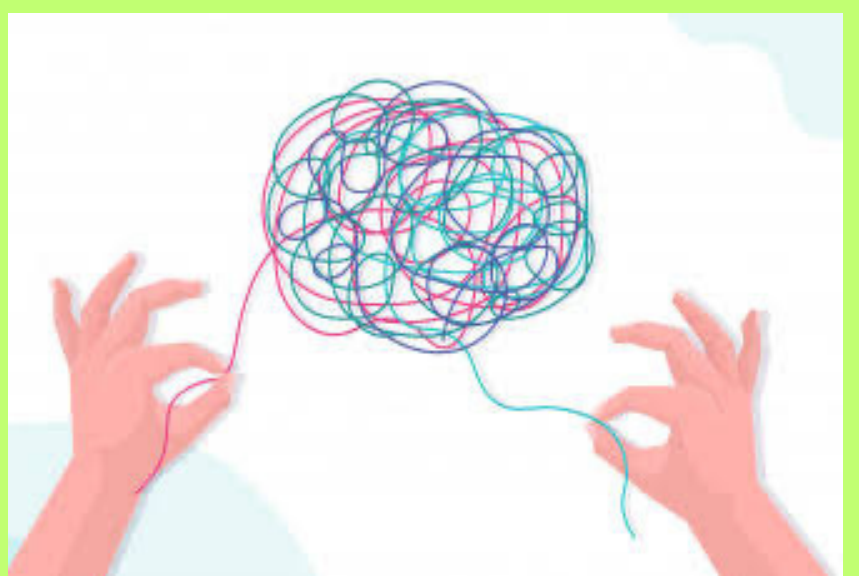

## El modelo BIS Y BAS de Gray

Gray propone un modelo factorial y de carácter biológico en el que considera que existen dos dimensiones que permiten elementos como la emoción y el aprendizaje, partiendo de la combinación de los factores extraversión y neuroticismo de Eysenck.

## Modelo de Cloninger

Este modelo contempla la existencia de elementos temperamentales, siendo estos la evitación del dolor, la dependencia a la recompensa, la búsqueda de novedades y la persistencia.

## El enfoque interaccionista

Esta postura explora las características de personalidad a través del estudio de la existencia de consistencia de la conducta a través de las situaciones, la estabilidad temporal y la validez predictiva de los rasgos.

# Procesos de la comunicación en toma de decisiones

Dentro de cualquier grupo u organización la comunicación tiene cuatro funciones centrales que son: **Controlar Motivar, expresar emociones e informar.**

La comunicación controla la conducta de los miembros de varias maneras por ejemplo dentro de una organización esta tiene varias jerarquías de autoridad y de lineamientos .

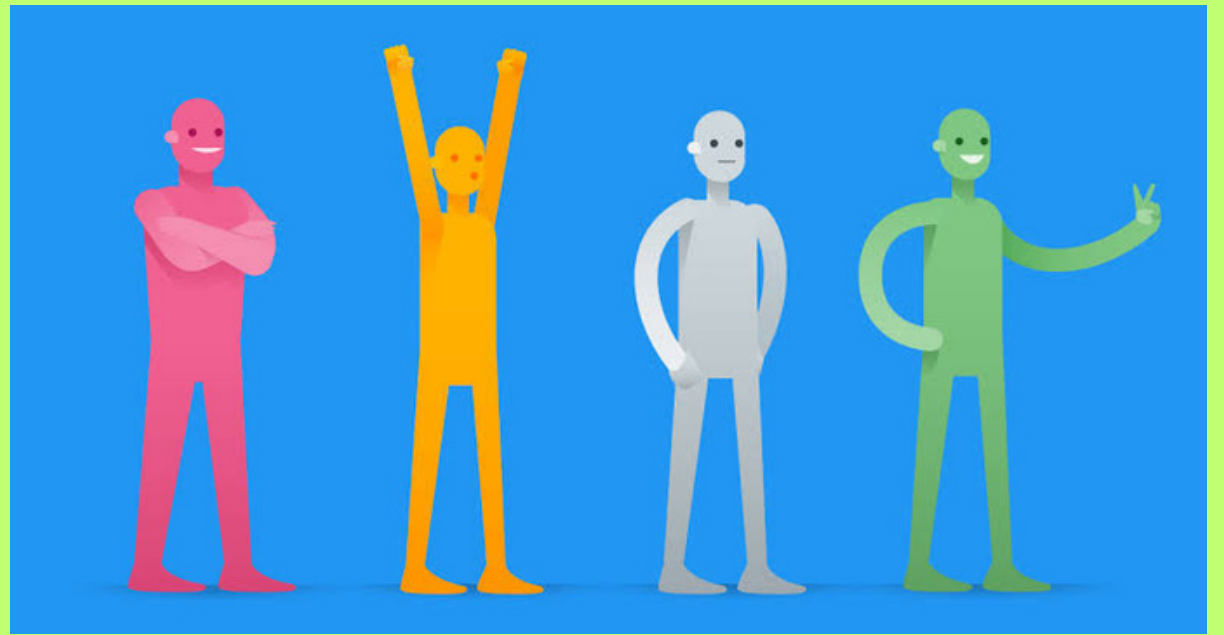

Por otra parte la comunicación alienta la motivación porque le aclara a los empleados lo que tienen que hacer, como lo están haciendo y que pueden hacer para mejorar su rendimiento.



La última función de la comunicación se refiere al papel que desempeña cuando facilita decisiones. Ya que mediante la transmisión de datos para identificar y evaluar

