

# UDS

Nombre del alumno Juan Jose Rodriguez Galindo

Nombre del maestro :Luis eduardo lopez

Materia: TOMA DE DECISIONES

Trabajo: super nota

GRADO: 8 CUATRIMESTRE

GRUPO: A

# TEORÍA DE LA PERSONALIDAD DE FREUD

## PRIMERA TÓPICA

la psique humana estaba estructurada en tres sistemas, uno inconsciente regido por la búsqueda de la reducción de tensiones y funciona a través del principio de placer, uno consciente que es regido por la percepción del mundo exterior y la lógica y el principio de realidad y un preconscious

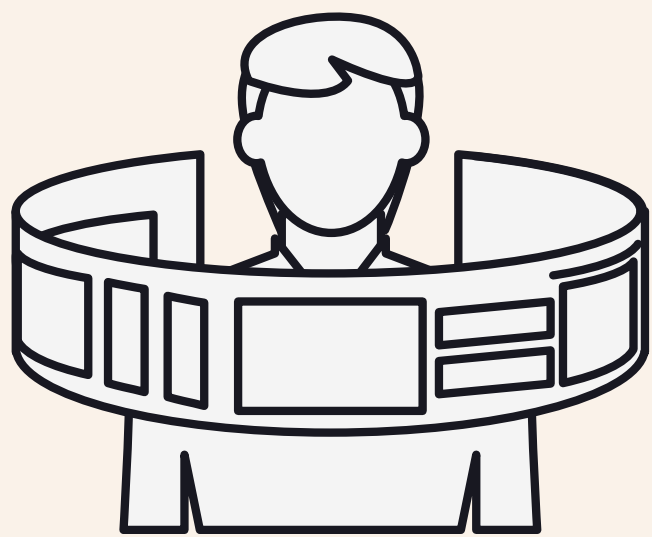

## EL ELLO

es nuestra parte más instintiva, que rige y dirige la energía interna en forma de impulsos y de la cual parten todas las demás estructuras.

## EL YO

resultado de la confrontación de los impulsos y pulsiones con la realidad, siendo una estructura mediadora y en continuo conflicto que emplea diferentes mecanismos para sublimar o redirigir las energías provenientes de los impulsos.

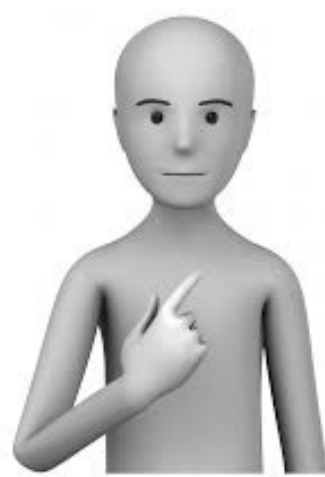

## EL SUPERYÓ

o la parte de la personalidad que viene dada por la sociedad y que tiene como principal función juzgar y censurar las conductas y deseos que no son socialmente aceptables

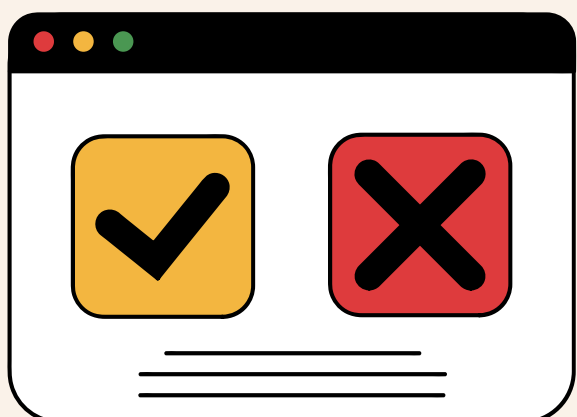

# blibliografia

antologia uds tema  
la personalidad