



# APLICACIÓN DE LA CONSULTORIA

## A QUIEN CORRESPONDE LA RESPONSABILIDAD DE LA CONSULTORIA

Es la 4ta fase del proceso de consultoria, es la culminación de los esfuerzos conjuntos del consultor y del cliente, el consultor desea ver que sus propuestas no solo son bien recibidas en reuniones con el cliente, si no puestas en practica



## EL CONSULTOR NO DEBE PARTICIPAR EN LA APLICACIÓN

- Si el problema es relativamente sencillo y no se prevé que la aplicación plantee dificultades tecnicas o de otra indole

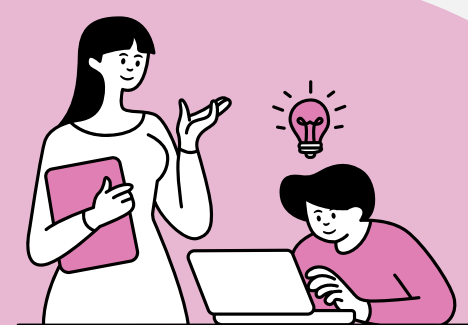

## QUE ES UN PLAN DE TRABAJO Y SUS PARTES

Documento que reúne información necesaria para llevar a cabo un proyecto

INTRODUCCIÓN

OBJETIVO DE TRABAJO

ALCANCE

METODOLOGIA DE TRABAJO

RESULTADOS PROGRAMADOS POR ALC

ANEXOS

## IMPORTANCIA DE REALIZAR UN PLAN DE TRABAJO

Asi se lleva un mejor orden del proyecto que se realizara, y con mejores estrategias para llegar a un buen resultado

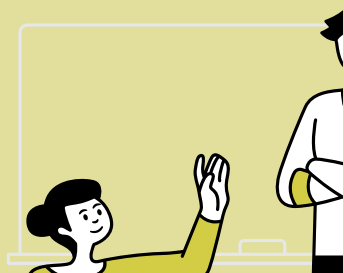

## METODOS DE CAPACITACIÓN DEL PERSONAL

- Capacitación en el servicio por el consultor
- Capacitación en la empresa de formadores por el consultor
- Capacitación de grupos experimentales cuyos miembros capacitaran luego al personal restante
- Programas de reconocimiento para quienes no participan directamente pero deben ser informados



## QUE INFORMES DEBE ENTREGAR EL CONSULTOR AL CLIENTE

- INFORME EN EL QUE SE PROPONE EL COMETIDO
- INFORME SOBRE LA MARCHA DEL TRABAJO
- INFORMES Y DOCUMENTACIÓN VINCULADOS CON LA PRESENTACIÓN DE PROPUESTAS
- INFORME FINAL

