

financiamiento

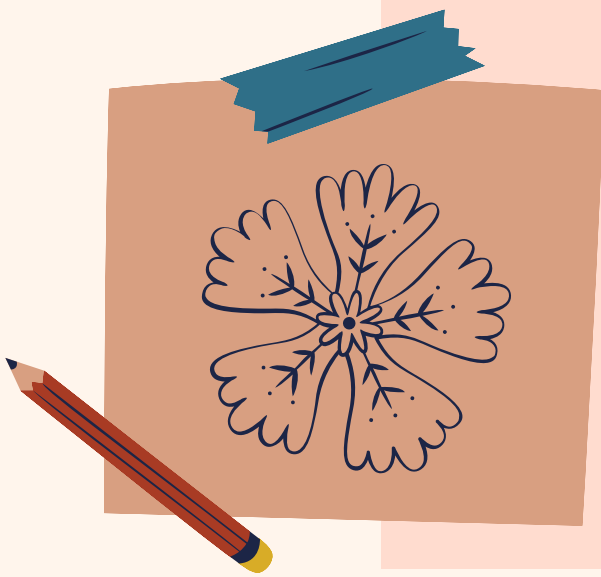

A CORTO PLAZO

Se ocupa del análisis de las decisiones que afectan al activo circulante y al pasivo circulante. el termino capital de trabajo neto se asocia con la toma de decisionnes financieras a corto plazo

plan financiero a corto plazo

Con frecuencia, las empresas que usan prestamos bancarios a corto plazo solicitan a su banco una linea de credito comprometida o no comprometida. Una linea no comprometida es un acuerdo informal que permite a la compañía obtener fondos en prestamos hasta un limite especificado

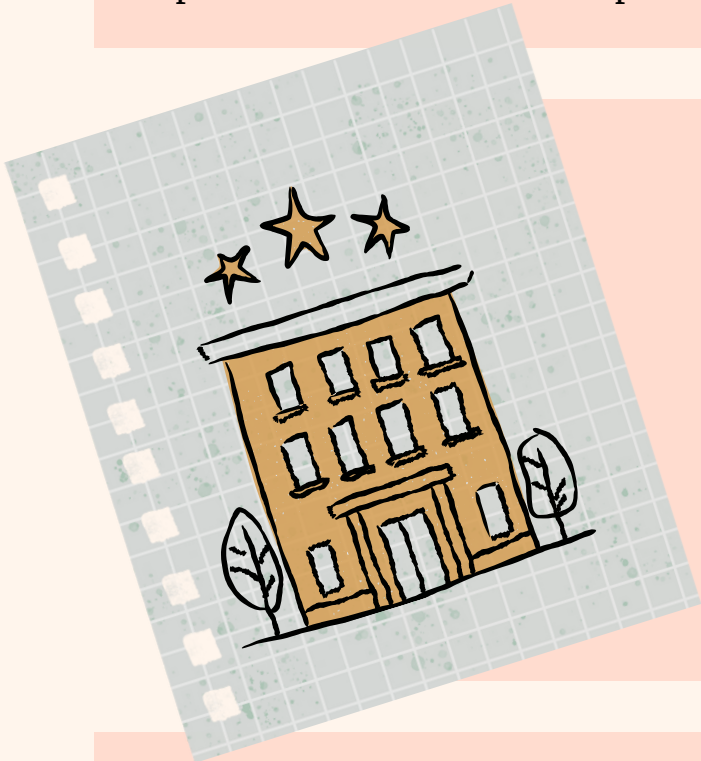

terminos de venta

Las condiciones de venta , a la que se acogeran todas las transacciones mercantiles llevadas a cabo entre la empresa y el cliente, se entenderan como un suplemento a los derechos y obligaciones fijados por las leyes de vigor aplicables

Credito comercial

Es una fuente de fondos para el comprador porque no tiene que pagar por los bienes sino hasta despues de recibirlos. Si la empresa paga automaticamente sus facturas ciert numero de dias despues de la fecha de la facturación

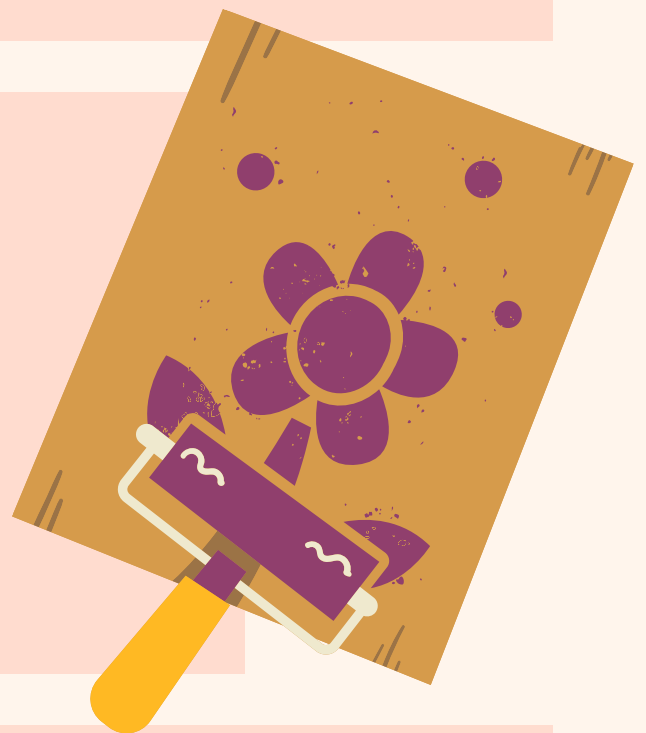

Informacion financiera

Los estados financieros tienen como objetivo informar sobre la situacion financiera de la empresa en una fecha determinada, sobre los resultados de sus operaciones y sobre el flujo de sus fondos