



Nombre del alumno: Jhonatan Meza González

Nombre del profesor: YANETH DEL ROCIO ESPINOSA ESPINOSA

Materia: economía de la empresa

Grado: 5

ALGUNOS CONSEJOS PARA APRENDER A

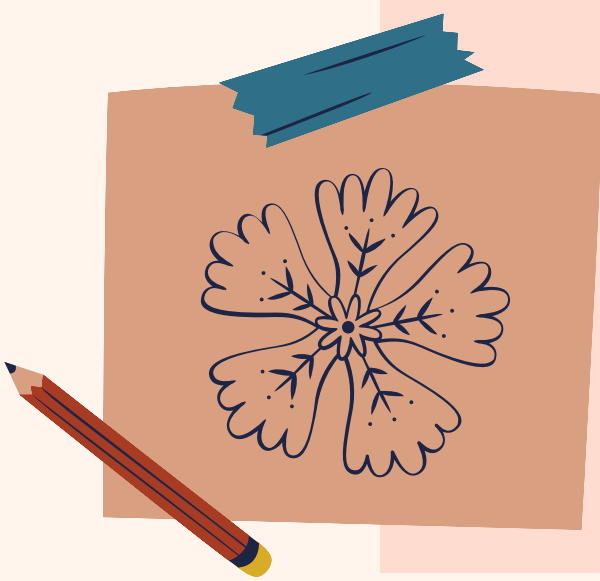

CURVA DE APRENDIZAJE

La curva de aprendizaje es una línea que muestra la relación entre el costo de la mano de obra y las unidades adicionales de producción. Su pendiente negativa indica que este costo adicional por unidad declina al incrementarse el nivel de producción, debido a que los trabajadores mejoran con la práctica

a. En la actualidad, los términos curva de la experiencia y curva de aprendizaje se utilizan por lo general indistintamente. Sin embargo, algunos administradores de negocios y consultores aún prefieren hacer una distinción entre ambos.



ECONOMIA DE ALCANCE.

o la reducción del costo unitario de una empresa mediante la producción de dos o más bienes o servicios de manera conjunta y no por separado.

La economía de alcance es un concepto muy importante en la producción de servicios, así como de bienes

Economía de escala

significan esencialmente que el costo promedio de una compañía disminuye a niveles de producción más altos. En la teoría microeconómica, escala implica un periodo de largo plazo.

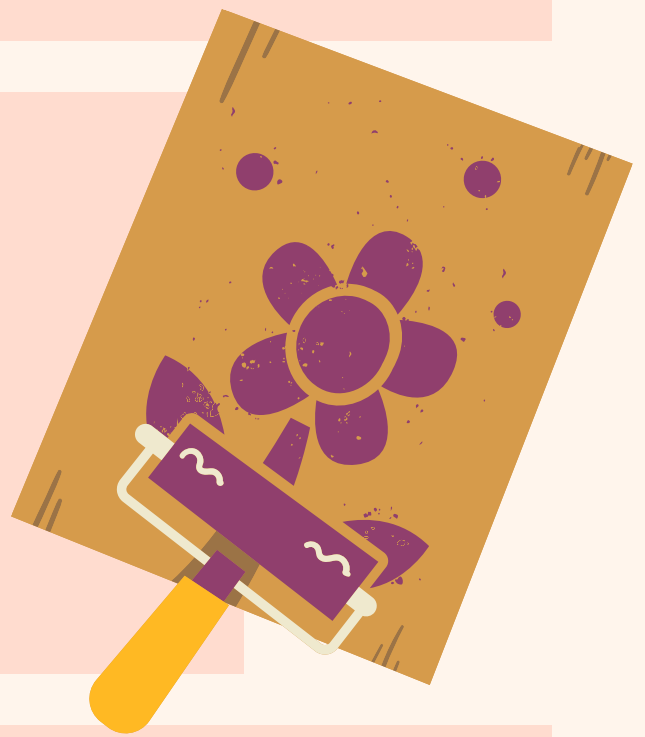

largo plazo

es fusionarse con o adquirir otra empresa, o ser adquirida por otra empresa. Cuando las fusiones potenciales se anuncian, los directores generales con frecuencia aseguran a los analistas que uno de los beneficios son las —economías de escala||



ALGUNOS CONSEJOS PARA APRENDER A

corto plazo

una empresa trata de tomar ventaja de las economías de escala mediante la operación de su planta a su capacidad total, o en un nivel cercano a ella. Este tipo de economías de escala ocurre debido a que, al hacerlo así, una empresa está repartiendo sus costos fijos u operativos.

ESTIMACIÓN DEL COSTO.

Los propósitos de la estimación difieren entre las dos funciones.

La función de corto plazo ayuda a definir los costos marginales de corto plazo y, por lo tanto, ayuda al director a determinar el nivel de producción y los precios.



o En el largo plazo, la decisión que una empresa tiene que tomar implica construir el tamaño más eficiente de planta. Esta determinación dependerá de la existencia de economías y deseconomías de escala

permiten cambios en todos los factores, incluso en los relativos al tamaño de la planta (o inversión del capital en general)

