



Nombre del Alumno: sophia sanchez trujillo

Nombre del tema :

Parcial ; 1

Nombre de la Materia :submodulo

Nombre del profesor

Nombre de la Licenciatura :administración en recursos humanos

Cuatrimestre; 5

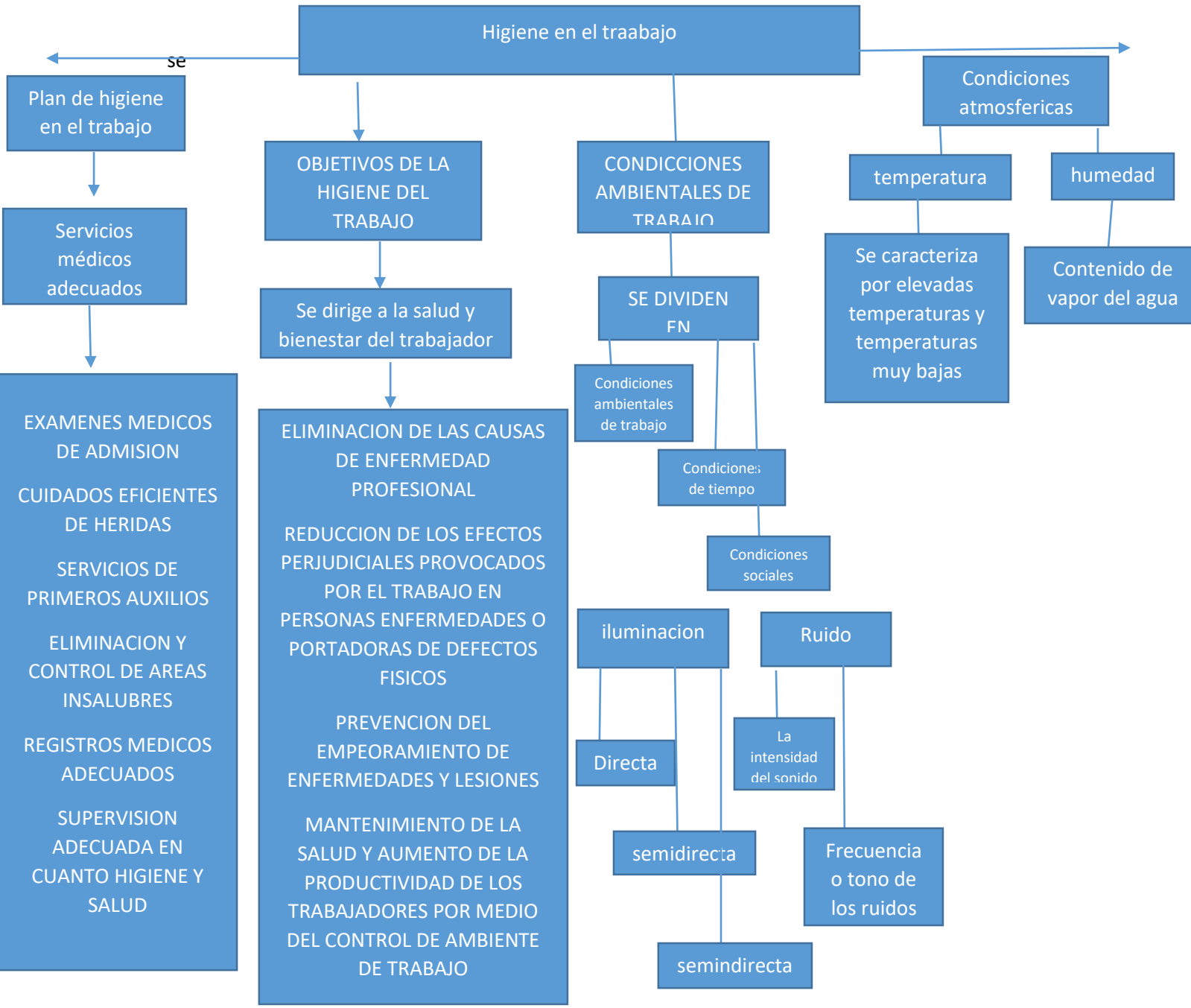

Higiene en el trabajo

Plan de higiene en el trabajo

Servicios médicos adecuados

- EXAMENES MEDICOS DE ADMISION
- CUIDADOS EFICIENTES DE HERIDAS
- SERVICIOS DE PRIMEROS AUXILIOS
- ELIMINACION Y CONTROL DE AREAS INSALUBRES
- REGISTROS MEDICOS ADECUADOS
- SUPERVISION ADECUADA EN CUANTO HIGIENE Y SALUD

OBJETIVOS DE LA HIGIENE DEL TRABAJO

Se dirige a la salud y bienestar del trabajador

- ELIMINACION DE LAS CAUSAS DE ENFERMEDAD PROFESIONAL
- REDUCCION DE LOS EFECTOS PERJUDICIALES PROVOCADOS POR EL TRABAJO EN PERSONAS ENFERMEADES O PORTADORAS DE DEFECTOS FISICOS
- PREVENCION DEL EMPEORAMIENTO DE ENFERMEADES Y LESIONES
- MANTENIMIENTO DE LA SALUD Y AUMENTO DE LA PRODUCTIVIDAD DE LOS TRABAJADORES POR MEDIO DEL CONTROL DE AMBIENTE DE TRABAJO

CONDICIONES AMBIENTALES DE TRABAJO

SE DIVIDEN EN

Condiciones ambientales de trabajo

Condiciones de tiempo

Condiciones sociales

iluminacion

Ruido

Directa

La intensidad del sonido

semidirecta

Frecuencia o tono de los ruidos

semindirecta

Condiciones atmosféricas

temperatura

humedad

Se caracteriza por elevadas temperaturas y temperaturas muy bajas

Contenido de vapor del agua