

UNIDAD IV

UDS

Nombre del alumno: Angela Isabel Flores Domínguez

Nombre del maestro: Alejandra Torres

Nombre de la materia: español

Cuatrimestre: 2nd cuatrimestre

Parcial: 3er parcial

Nombre de la especialidad: Tecnico en Administracion en Recursos Humanos

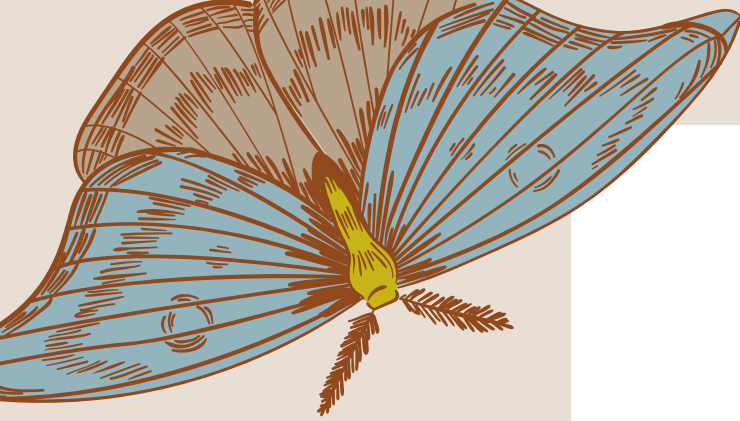

Uso del léxico y la semántica

USO DE LOS DOS PUNTOS

- 1.- antes de citar las palabras o pensamientos de otras palabra, por ejemplo: Luis XVI dijo : “El estado soy yo”
- 2.- cuando la segunda oración es una explicación, consecuencia o resume de la anterior.
- 3.- Antes de un enumeración y después de expresiones
- 4.- Después de las fórmulas de cortesía o de saludo con las que iniciamos.

USO DE LAS COMILLAS Y PARENTESIS

Son un signo ortográfico doble que se pone al principio y al final de las frases, como citas o ejemplos, impresos o manuscrito

SE APLICA EN:

- para reproducir citas textuales
- para descartar un vocablo en otro idioma
- para citar títulos de libros, cuadros, etc.
- para explicar el significado de una palabra

USO DE LOS PUNTOS SUSPENSIVOS

Se conforman de tres puntos. manifiestan una pausa cuyo objetivo es dejar el discurso en suspenso. se escriben siempre pegados a la palabra o signo que les antecede y separados por un espacio de la palabra o signo que les sucede

USO DEL GUIÓN CORTO Y UN GUIÓN LARGO

El guion corto

El guion corto (-) es un signo ortográfico que se emplea para unir palabras, o bien, para indicar la división de palabras al final de la línea o renglón

El guion largo

Es un signo de puntuación representado por un trazo centrado, horizontal y de mayor longitud que un guion

USOS DE SIGNOS DE INTERROGACION Y ADMIRACION

Los signos de interrogación (¿?) y de admiración (!) sirven para representar en la escritura respectivamente, la entonación interrogante o exclamativa de un enunciado.

son signos dobles que de forma obligatoria, deben ubicarse al inicio y al final de la expresión correspondiente.

()

!

“ ”

?