Nombre de alumno: Josue Alfredo Diaz Sanchez

Nombre del profesor: Liliana Grisell Escobar

Nombre del trabajo: Mapa conceptual

Materia: Planracion y Control Financiero

Grado: 8vo cuatrimestre

Grupo: A

Frontera Comalapa, Chiapas a 11 de marzo del 2024

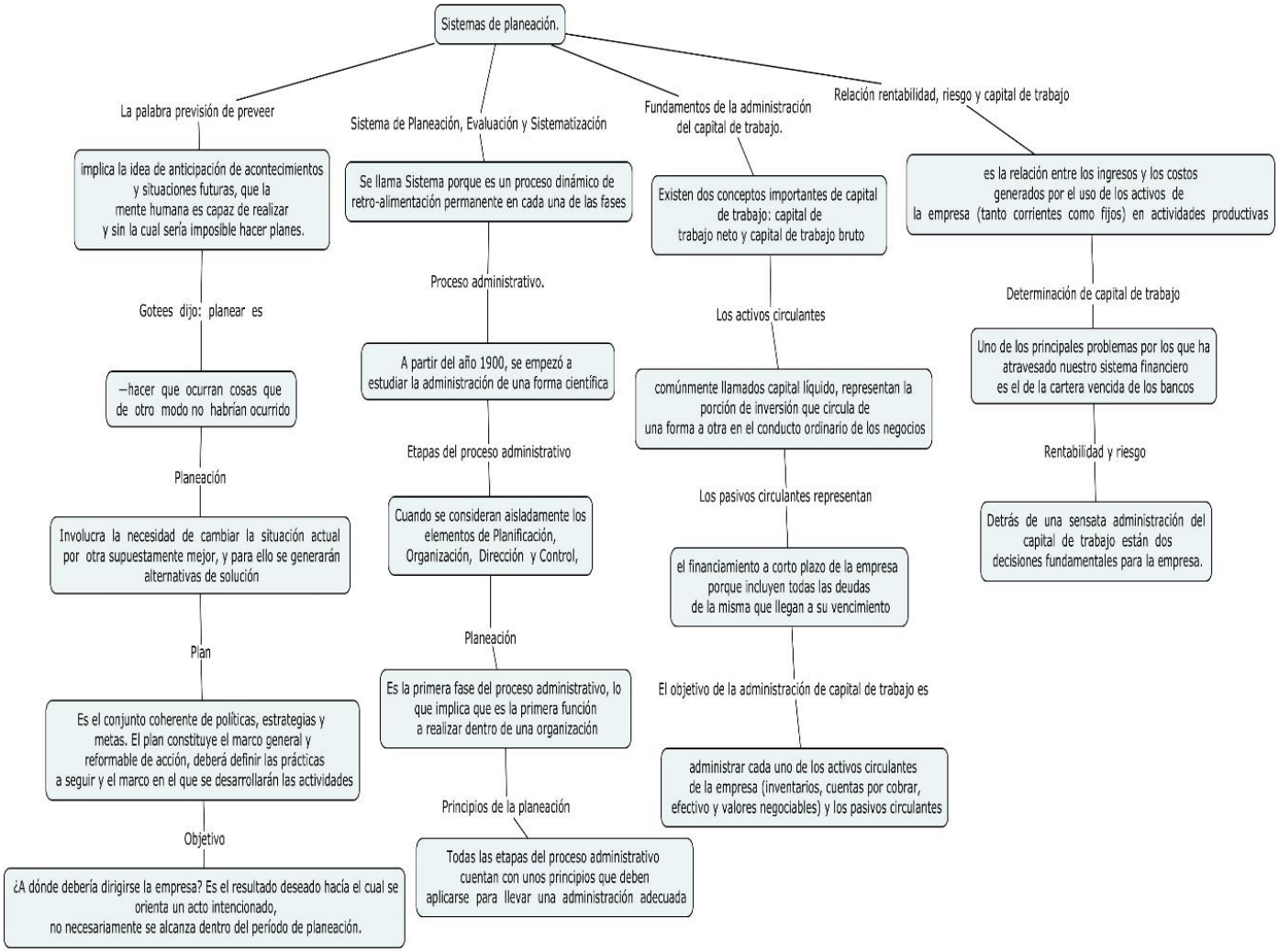
Sistemas de planeación.
La palabra previsión de preveer
implica la idea de anticipación de acontecimientos y situaciones futuras, que la mente humana es capaz de realizar y sin la cual sería imposible hacer planes.
Gotees dijo: planear es
—hacer que ocurran cosas que de otro modo no habrían ocurrido
Planeación
Involucra la necesidad de cambiar la situación actual por otra supuestamente mejor, y para ello se generarán alternativas de solución
Plan
Es el conjunto coherente de políticas, estrategias y metas. El plan constituye el marco general y reformable de acción, deberá definir las prácticas a seguir y el marco en el que se desarrollarán las actividades
Objetivo
¿A dónde debería dirigirse la empresa? Es el resultado deseado hacia el cual se orienta un acto intencionado, no necesariamente se alcanza dentro del período de planeación.
Sistema de Planeación, Evaluación y Sistematización
Se llama Sistema porque es un proceso dinámico de retro-alimentación permanente en cada una de las fases
Proceso administrativo.
A partir del año 1900, se empezó a estudiar la administración de una forma científica
Etapas del proceso administrativo
Cuando se consideran aisladamente los elementos de Planificación, Organización, Dirección y Control,
Planeación
Es la primera fase del proceso administrativo, lo que implica que es la primera función a realizar dentro de una organización
Principios de la planeación
Todas las etapas del proceso administrativo cuentan con unos principios que deben aplicarse para llevar una administración adecuada
Fundamentos de la administración del capital de trabajo.
Existen dos conceptos importantes de capital de trabajo: capital de trabajo neto y capital de trabajo bruto
Los activos circulantes
comúnmente llamados capital líquido, representan la porción de inversión que circula de una forma a otra en el conducto ordinario de los negocios
Los pasivos circulantes representan
el financiamiento a corto plazo de la empresa porque incluyen todas las deudas de la misma que llegan a su vencimiento
El objetivo de la administración de capital de trabajo es
administrar cada uno de los activos circulantes de la empresa (inventarios, cuentas por cobrar, efectivo y valores negociables) y los pasivos circulantes
Relación rentabilidad, riesgo y capital de trabajo
es la relación entre los ingresos y los costos generados por el uso de los activos de la empresa (tanto corrientes como fijos) en actividades productivas
Determinación de capital de trabajo
Uno de los principales problemas por los que ha atravesado nuestro sistema financiero es el de la cartera vencida de los bancos
Rentabilidad y riesgo
Detrás de una sensata administración del capital de trabajo están dos decisiones fundamentales para la empresa.