



Enfermedades parasitarias

Hernández Magdaleno Avril Sundury

Cruz Páez Niuzet Adriana

Universidad del sureste

Licenciatura en enfermería

Microbiología y parasitología

Tapachula, Chiapas

9/Febrero/24

Enfermedades parasitarias

Una enfermedad parasitaria o parasitosis es una enfermedad infecciosa causada por protozoos, vermes (cestodos, trematodos, nematodos) o artrópodos. Las enfermedades parasitarias pueden adquirirse a través de los alimentos o del agua contaminada (como la fascioliasis o la teniasis), por la picadura de un insecto (como la malaria o la enfermedad del sueño) o por contacto sexual (como las ladillas), y pueden causar desde molestias leves hasta la muerte.

1

MALARIA

La malaria (o paludismo) es una enfermedad causada por un parásito Plasmodium, el cual es transmitido por la picadura de un mosquito infectado. Sólo el género anófeles del mosquito transmite la malaria.

Los síntomas de esta enfermedad pueden incluir fiebre, vómito y/o dolor de cabeza. La forma clásica de manifestación en el organismo es fiebre, sudoración y escalofríos, que aparecen 10 a 15 días después de la picadura del mosquito.

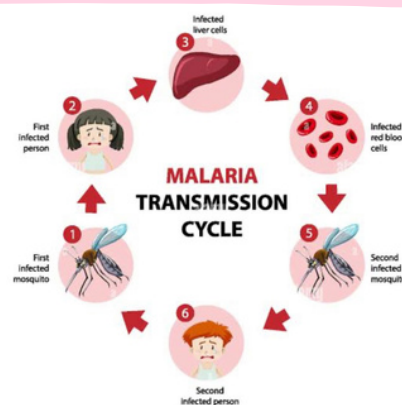

Ciclo de transmisión de malaria

La malaria se propaga cuando un mosquito se infecta con la enfermedad después de picar a una persona infectada, y el mosquito infectado luego pica a una persona no infectada. Los parásitos de la malaria entran en el torrente sanguíneo de esa persona y se desplazan al hígado. Cuando los parásitos maduran, dejan el hígado e infectan los glóbulos rojos.

2

ENFERMEDAD DE CHAGAS

La enfermedad de Chagas es una enfermedad inflamatoria e infecciosa causada por el parásito Trypanosoma cruzi. Este parásito se encuentra en las heces del insecto triatómino (reduviid). Este insecto también se conoce como el "insecto de los besos".

SINTOMAS.

- Fase aguda. el paciente experimenta síntomas: Hinchazón en el sitio de la infección, Fiebre, Fatiga, Erupción, Dolores del cuerpo, Hinchazón de los párpados, Dolor de cabeza, Pérdida del apetito, Náuseas, diarrea o vómitos, Ganglios inflamados, Agrandamiento del hígado o del bazo.
- Fase crónica. Los signos y síntomas de la fase crónica de la enfermedad de Chagas pueden presentarse de 10 a 20 años después de la infección inicial, o pueden no manifestarse nunca. En casos graves, los signos y síntomas de la enfermedad son los siguientes: Latidos irregulares del corazón, Insuficiencia cardíaca, Paro cardíaco repentino, Dificultad para tragar debido al agrandamiento del esófago, Dolor estomacal o estreñimiento debido al agrandamiento del colon.

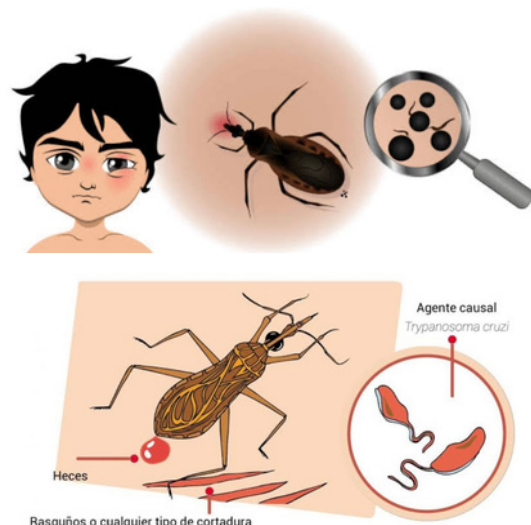

COMPLICACIONES.

La enfermedad de Chagas progresa a la fase persistente (crónica), pueden producirse complicaciones digestivas o cardíacas graves. Estas pueden incluir lo siguiente:

- Insuficiencia cardíaca.
- Agrandamiento del esófago (megaesófago).
- Agrandamiento del colon (megacolon).

3

OXIURO/OXIURIASIS

Es un gusano (verme o parásito) blanco que puede alojarse en el intestino grueso del hombre. Mide alrededor de media pulgada de longitud. Mientras la persona infectada duerme, la hembra sale del tracto intestinal y pone los huevos en la piel que rodea el ano. Los pone en medio de una sustancia gelatinosa que produce intensa picazón cuando el gusano hembra serpentea.

La infección puede causar

- picazón en la zona que rodea el ano, con la consiguiente dificultad para dormir, e irritabilidad.
- Si se trata de un estado grave de la infección, los síntomas pueden ser
 - nerviosismo
 - inquietud
 - inapetencia
 - adelgazamiento
 - las niñas pueden sentir picazón e irritación en la vagina (vaginitis) si tienen parásitos cerca de la zona.

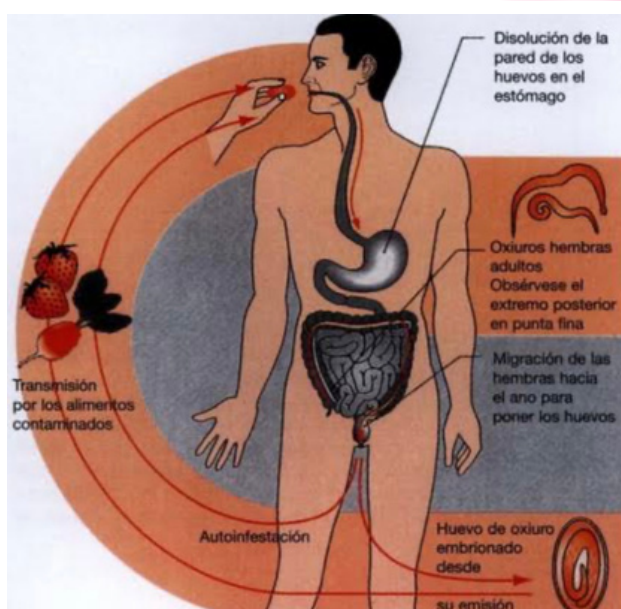

BIBLIOGRAFÍA

[https://www.google.com/url?
q=https://cuidateplus.marca.com/enfermedades
/infecciosas/malaria.html%3F&sa=U&sqi=2
&ved=2ahUKEwj6idf1kZ-
EAxUqie4BHXwjBDcQFnoECEEQAAQ&usg=AOvV
aw0xeXLm_Qpbmk-aMTDeqUp1](https://www.google.com/url?q=https://cuidateplus.marca.com/enfermedades/infecciosas/malaria.html%3F&sa=U&sqi=2&ved=2ahUKEwj6idf1kZ-EAxUqie4BHXwjBDcQFnoECEEQAAQ&usg=AOvVaw0xeXLm_Qpbmk-aMTDeqUp1)

[https://www.google.com/url?
q=https://es.m.wikipedia.org/wiki/Enfermedad_
de_Chagas&sa=U&ved=2ahUKEwiMvuvNkZ-
EAxUANEQIHUTrAR0QFnoECDkQAAQ&usg=AO
vVaw3NTKYK_hDJHvMkDR-a7DpY](https://www.google.com/url?q=https://es.m.wikipedia.org/wiki/Enfermedad_de_Chagas&sa=U&ved=2ahUKEwiMvuvNkZ-EAxUANEQIHUTrAR0QFnoECDkQAAQ&usg=AOvVaw3NTKYK_hDJHvMkDR-a7DpY)

[https://www.google.com/url?
q=https://www.msdmanuals.com/es-
mx/professional/enfermedades-
infecciosas/nematodos-gusanos-
redondos/infestaci%C3%
B3n-por-
oxiuros&sa=U&sqi=2&ved=2ahUKEwiJqMnlkZ-
EAxUvHkQIHxezCHOQQFnoECDMQAAQ&usg=AOvVaw
0bVcdFiehmMoWoLsM-l1wG](https://www.google.com/url?q=https://www.msdmanuals.com/es-mx/professional/enfermedades-infecciosas/nematodos-gusanos-redondos/infestaci%C3%B3n-por-oxiuros&sa=U&sqi=2&ved=2ahUKEwiJqMnlkZ-EAxUvHkQIHxezCHOQQFnoECDMQAAQ&usg=AOvVaw0bVcdFiehmMoWoLsM-l1wG)