



FASES DE LA DIGESTION

RESENDIZ ESTRADA
ALESSANDRA

Lic. Niuzet Adriana Cruz Paez

UNIVERSIDAD DEL SURESTE

Licenciatura en Enfermería

Anatomía y fisiología II

Tapachula, Chiapas

09 de Marzo del 2024

FASES DE LA DIGESTION

La digestión se compone de tres fases principales, que son:

FASE CEFÁLICA
FASE GÁSTRICA
FASE INTESTINAL

FASE CEFALICA

En la primera fase, la fase cefálica, el cerebro envía una señal al estómago que debe estar listo para recibir alimentos. La vista y el olor de la comida desencadena la señalización del cerebro. Resulta en que los jugos gástricos comienzan a fluir.

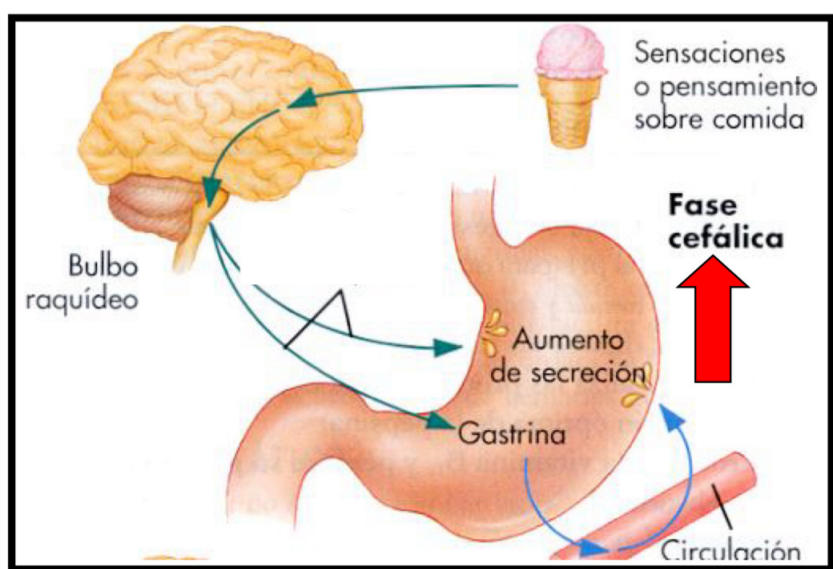

FASE GASTRICA

Es producto del efecto químico de los alimentos y la distensión gástrica, donde la gastrina parece ser su principal mediador. La última, la intestinal, es responsable solo de una pequeña proporción de la secreción de ácido en respuesta a la comida.

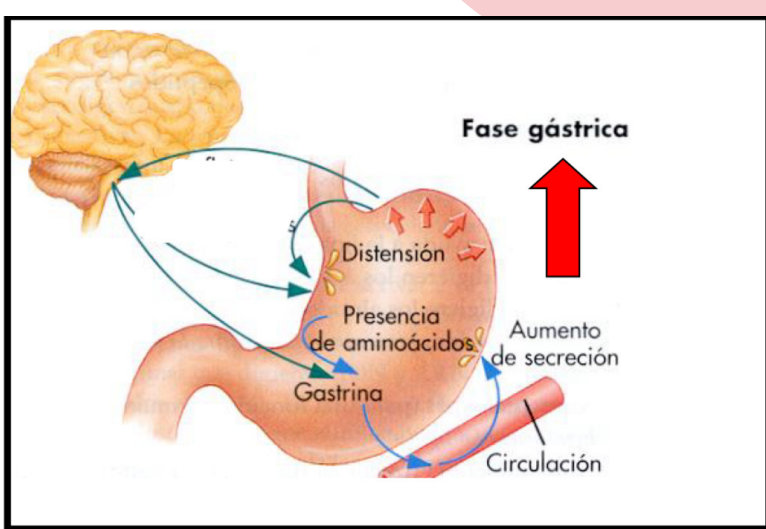
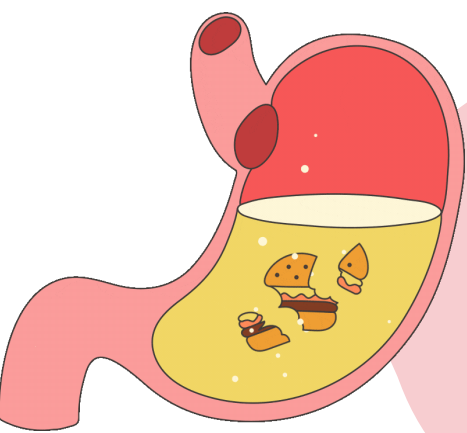

FASE INTESTINAL

La comida licuada se transfiere al intestino delgado. El intestino delgado regula el vaciado del estómago enviando señales nerviosas y endocrinas. Esto se hace para asegurar la neutralización de los ácidos del estómago y la absorción adecuada de los nutrientes.

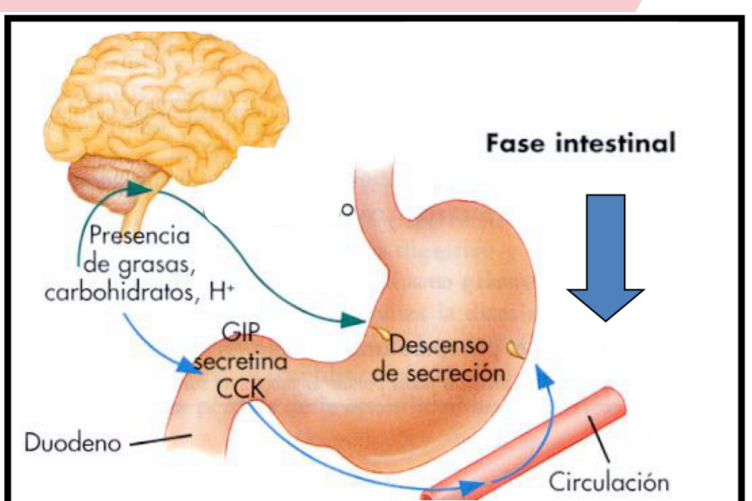
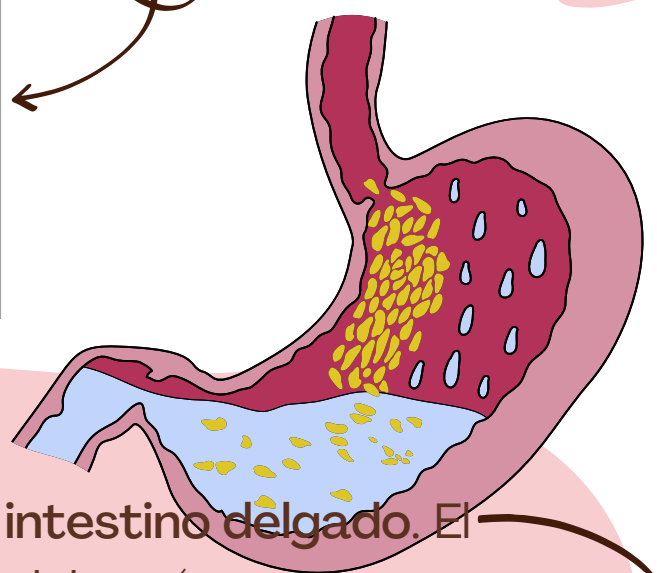

BIBLIOGRAFIA

<https://www.laparoscopic.md/es/digestion>
http://www.scielo.sa.cr/scielo.php?script=sci_arttext&pid=S1409-00152010000200007<https://www.laparoscopic.md/es/digestion>

