

UNIDAD II

ORIENTACION EDUCATIVA

PSICOLOGIA EDUCACIONAL

LA EDUCACION CENTRADA EN EL ALUMNO

Se basa en dos puntos importantes.
ATENDER A TODOS LOS ALUMNOS.
La escuela se distingue por la recepcion de alumnos, precidida por el responsable de la institucion.
CONOGER A LOS ALUMNOS.
La importancia de disponer de una informacion completa y acumulada desde que el alumno llega a la escuela

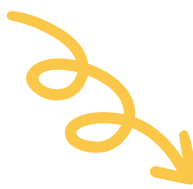

EXPECTATIVAS Y NECESIDADES DE LOS ALUMNOS

Las expectativas de los alumnos no se pueden generalizar, hay que discernirlas con prudencia.

- + área cognitiva.
- + área afectiva.
- + área social.
- + área de los valores.

Es importante prevenir y solucionar el fracaso escolar.

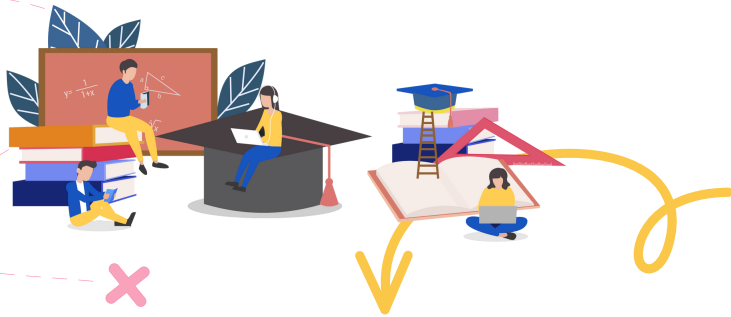

DEPARTAMENTO DE ORIENTACION Y LA ACCION TUTORIAL

Es un órgano de la institución educativa encargada de coordinar la orientación escolar dentro de la actividad educativa y apoyar la acción tutorial. Algunas actividades tutoriales.

- + Elaborar el plan de acompañamiento y acción tutorial.
- + Asesoramiento y colaboración de actividades tutoriales

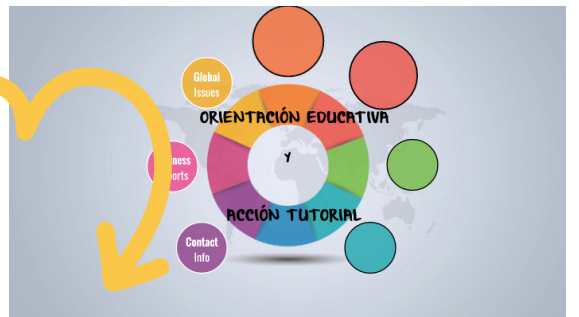

ESQUEMA GENERAL PARA PLANIFICACION DE LA ORIENTACION EDUCATIVA

Se propone este esquema general para planear la orientación educativa que puede servir tanto para toda la orientación, así como aspectos particulares de la misma.

- + Definición.
- + Diagnostico de la realidad.
- + Prioridad.
- + Objetivos.

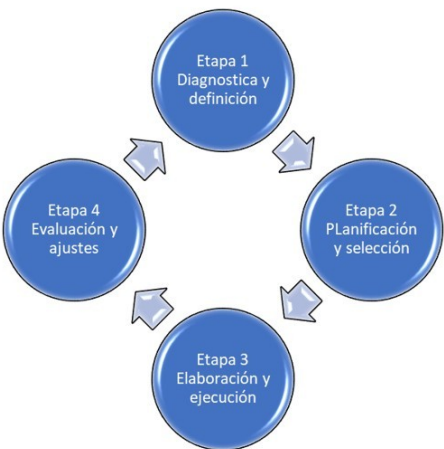

- + Justificación.
- + Valor competitivo.
- + costo beneficio.

- + Recursos.
- + Personas.
- + Procesos.

- Actividades.
- + Evaluaciones.
- + Aspectos a tomar en cuenta.

ORIENTACION EDUCATIVA

UNIDAD II

ORIENTACION EDUCATIVA

PSICOLOGIA EDUCATIVA

PROGRAMA GENERAL DE ORIENTACION EDUCATIVA. LINEA DE INTERVENCION

- + conocimiento del alumno.
- + Vida e integración del grupo.
- + Método de estudio, técnicas de investigación.
- + Evaluación individual y grupal.
- + contenidos transversales.
- + Evaluación psicopedagógicas.
- + Orientación vocacional y profesigráfica.
- + Formación de orientadores y tutores



Intervención educativa

Es una acción planificada e intencional para que los estudiantes alcancen los objetivos de su nivel o currículo educativo.



lifeder.com

EL TUTOR

Es una actividad inherente a la función del profesor, que se realiza individual y colectivamente con los alumnos de un grupo de clases con el fin de facilitar la integración personal de los procesos de aprendizaje. Tiene como finalidad principal facilitar el proceso de enseñanza-aprendizaje de los alumnos.



OBSERVACION DEL ALUMNO

Es importante para conocerlo para favorecer su personalización a partir de sus rasgos personales, su crecimiento y desarrollo humano y su integración al grupo. Existen varios aspectos para mejorar la calidad de sus observaciones.

1. controlar sus prejuicios personales.
- 2.. observar la conducta dentro de su



CONVIVENCIA EN LA ESCUELA

¡Una buena convivencia escolar es fundamental para el desarrollo de mejores ambientes de aprendizaje!



www.supereduc.cl



PROGRAMA NACIONAL DE CONVIVENCIA ESCOLAR



