



**Nombre de alumno: Samuel Neftalí
Gómez Méndez**

**Nombre del profesor: Edith Esthefania
Román Domínguez**

Nombre del trabajo: Avances

**Materia: Computación para el diseño
arquitectónico II**

Grado: 5°

Grupo: Arquitectura

UNIDAD DEPORTIVA PAXHILA

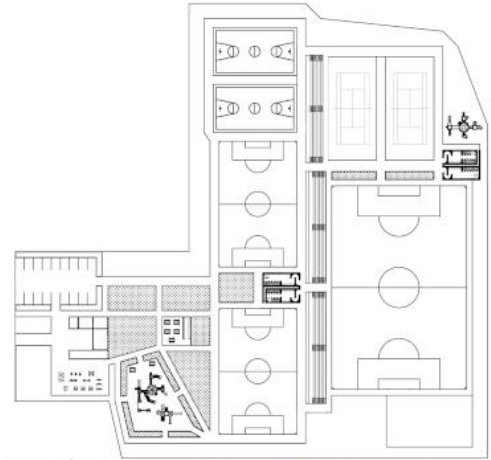

Como un buen punto de partida se toma de inspiración las flores de romerillo, demostrando que las cosas más pequeñas y simples logran ser una gran fuente de inspiración y demostrando la belleza de lo común



Romerillo. Nombre que se da a muchas plantas de la familia de las Compuestas, de flores blancas o amarillas. Planta medicinal, corroborante. Es un buen pasto que come bien el ganado vacuno y sus flores son muy visitadas por las abejas.

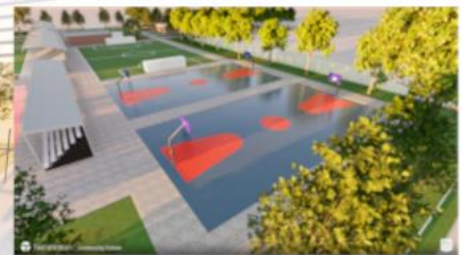

Para tener una mejor visión del proyecto a realizar, el sujeto muestra a quien va dirigido dicho servicio de construcción el cual va a ser mayormente a la población en general, desde niños, asta personas que quieran realizar actividades físicas, como recreativas, facilitando estas y otorgando su comodidad y su buena estancia

