Mapa Conceptual

Nombre del Alumno: Mauren Fernanda Méndez Pacheco

Tema Unidad 2: ETIOPATOGENIA DE LA OBESIDAD

Docente: Stefany Hernández Cruz

Materia: Sobrepeso y Obesidad

Parcial: 2do

Cuatrimestre: 8vo

Carrera: Nutrición

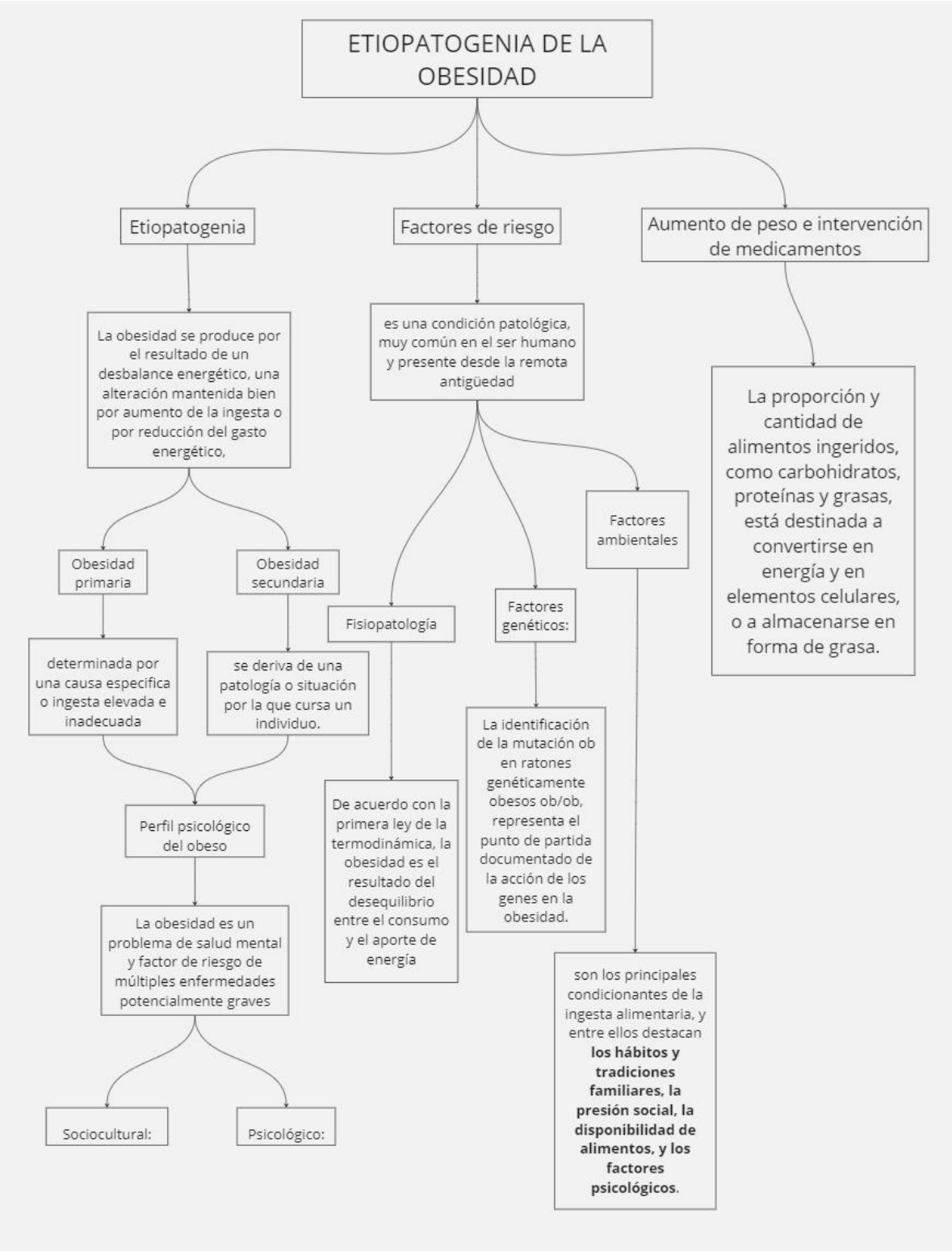
ETIOPATOGENIA DE LA OBESIDAD
Etiopatogenia
Factores de riesgo
Aumento de peso e intervención de medicamentos
La obesidad se produce por el resultado de un desbalance energético, una alteración mantenida bien por aumento de la ingesta o por reducción del gasto energético,
Obesidad primaria
Obesidad secundaria
determinada por una causa especifica o ingesta elevada e inadecuada
se deriva de una patología o situación por la que cursa un individuo.
Perfil psicológico del obeso
La obesidad es un problema de salud mental y factor de riesgo de múltiples enfermedades potencialmente graves
Sociocultural:
Psicológico:
es una condición patológica, muy común en el ser humano y presente desde la remota antigüedad
Fisiopatología
Factores genéticos:
Factores ambientales
De acuerdo con la primera ley de la termodinámica, la obesidad es el resultado del desequilibrio entre el consumo y el aporte de energía
La identificación de la mutación ob en ratones genéticamente obesos ob/ob, representa el punto de partida documentado de la acción de los genes en la obesidad.
son los principales condicionantes de la ingesta alimentaria, y entre ellos destacan los hábitos y tradiciones familiares, la presión social, la disponibilidad de alimentos, y los factores psicológicos.
La proporción y cantidad de alimentos ingeridos, como carbohidratos, proteínas y grasas, está destinada a convertirse en energía y en elementos celulares, o a almacenarse en forma de grasa.