



METAPARADIGMA DE ENFERMERÍA

Avilla Gordillo Cristina Concepción

Stefany Hernández Cruz

UNIVERSIDAD DEL SURESTE

Licenciatura en enfermería

Tapachula, Chiapas

19 de Enero del 2024

LA METAPARADIGMA DE ENFERMERÍA

ENTORNO

identifica las circunstancias físicas, sociales o de otra naturaleza que afectan a la persona.

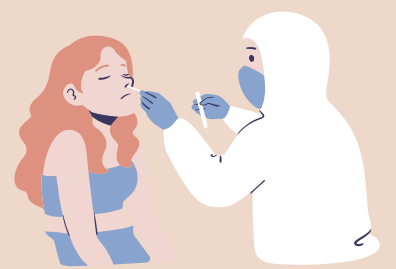

PERSONAS

incluye al individuo, familia y comunidad e identifica al receptor o receptores de los cuidados.



CUIDADO

la propia definición de Enfermería, es decir, “las acciones emprendidas por las enfermeras en nombre de o de acuerdo con la persona, y las metas o resultados de las acciones enfermeras. Las acciones enfermeras son vistas como un proceso sistemático de valoración, diagnóstico, planificación, intervención y evaluación”.



SALUD

estado de bienestar que oscila entre los más altos niveles de salud y la enfermedad terminal.



Bibliografía

<https://www.revista-portalesmedicos.com/revista-medica/metaparadigma-modelo-y-teoria-en-enfermeria/>