



SUPER NOTA

Daniela Elizabeth De León
García

Lic. Hernández Cruz Stefany

UNIVERSIDAD DEL SURESTE

Lic. En Enfermería

Fundamentos de enfermería II

Tapachula, Chiapas

20 de enero del 2024

METAPARADIGMAS EN ENFERMERIA

en este marco, establece la especificidad de esta actividad y la perspectiva que adoptan los enfermeros en su labor. Este metaparadigma incluye como conceptos globales a la persona, el entorno, los cuidados específicos y la salud.

persona

incluye al individuo, familia y comunidad e identifica al receptor o receptores de los cuidados.



Entorno

identifica las circunstancias físicas, sociales o de otra naturaleza que afectan a la persona.



Cuidados

“las acciones emprendidas por las enfermeras en nombre de o de acuerdo con la persona, y las metas o resultados de las acciones enfermeras. Las acciones enfermeras son vistas como un proceso sistemático de valoración, diagnóstico, planificación, intervención y evaluación”.



Salud

estado de bienestar que oscila entre los más altos niveles de salud y la enfermedad terminal.

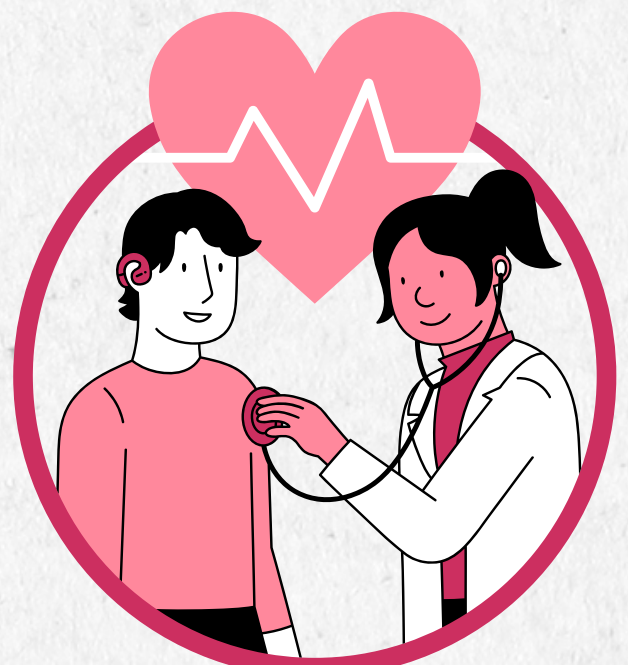

Bibliografía

Medicos, P. (2015). Metaparadigma, modelo y teoría en Enfermería. <https://www.revista-portalesmedicos.com/revista-medica/metaparadigma-modelo-y-teoria-en-enfermeria/>