



UNIVERSIDAD DEL SURESTE

**Docente. Hernández Cruz
Stefany**

**Alumna. Hernández
Magdaleno Avril Sundury.
Materia. Fundamentos de
enfermería**

**Proyecto. Súper nota
“metaparadigmas de
enfermería”**

**Fecha de entrega. 20 de
enero del 2024.**

HABLAREMOS SOBRE METAPARADIGMAS EN ENFERMERIA .



¿QUÉ ES?

En 1989 Jacqueline Fawcett utiliza el término metaparadigma para expresar los conceptos que deben abarcar a la disciplina: persona, salud, entorno y enfermería.

Es el conjunto de conceptos esenciales que identifican los fenómenos de interés para la enfermería, constituye el núcleo disciplinar de la enfermería o bien, el núcleo ontológico-epistemológico de la misma.

Los conceptos y fenómenos del metaparadigma enfermero son:

- Persona
- Entorno
- Cuidado o enfermería
- Salud

Los conceptos del metaparadigma se describen en cuatro proposiciones.

PERSONA

Se enfoca en la persona y la salud, enuncia que la disciplina de enfermería se ocupa de los principios y leyes que gobiernan el proceso de vida, el bienestar y el funcionamiento óptimo de los seres humanos, enfermos o sanos.

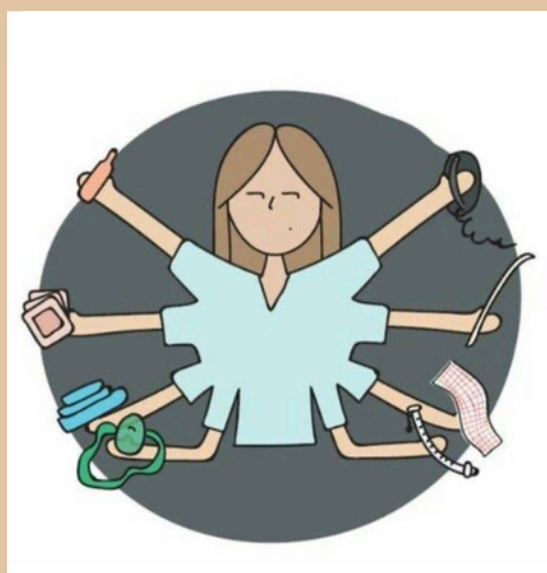

ENTORNO

Enfatiza la interacción entre la persona y el entorno, enuncia que la disciplina de enfermería se ocupa del patron de conducta humana en interacción con su entorno en los eventos normales de la vida y en las acciones críticas de la vida.

CUIDADO O ENFERMERIA

Se enfoca en la salud y el cuidado, declara que la disciplina de enfermería se ocupa de las acciones o procesos de cuidado de enfermería, por medio de los cuales se afectan, cambios positivos en el estado de salud y bienestar de la persona.

SALUD

Relacionada la persona, entorno y salud, afirma que la disciplina de la enfermería se ocupa de la totalidad y la salud de los seres humanos reconociendo que están en continua interacción con sus ambientes donde se desenvuelven y desarrollan.

FUNCIÓN DEL METAPARADIGMA.

Constituye un elemento importante de la dimensión filosófica de la disciplina, como base de construcción de su conocimiento (epistemología) estableciendo los límites de formación académica, ejercicio profesional, docencia e investigación, le confiere a esta disciplina el cuidado especificidad, dominio, autonomía e identidad.



Bibliografía

https://es.m.wikipedia.org/wiki/Metaparadigma_de_la_enfermer%C3%ADa

<https://definicion.de/meta-paradigma/>