



METAPARADIGMAS EN ENFERMERIA

SANTIZO GOMEZ PAULINA IEZ

Lic. Stefany Hernández cruz

UNIVERSIDAD DEL SURESTE

Licenciatura en enfermería

Fundamentos de enfermería 2

Tapachula Chiapas

FECHA

20/01/2024

METAPARADIGMAS EN ENFERMERIA



El metaparadigma es la base del conocimiento en enfermería. Un metaparadigma es un conjunto de conceptos globales que identifican los fenómenos particulares de interés para una disciplina, así como las proposiciones globales que afirman las relaciones entre ellos.

Esta conformado por 4 conceptos

PERSONA

Dan referencia a el destinatario de la atención de enfermería e incluyen a pacientes, individuos, grupos, familias y comunidades

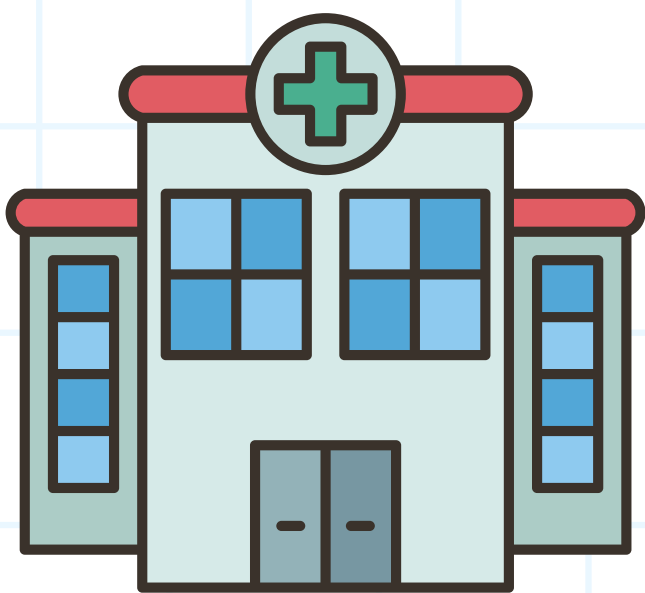

ENTORNO

dan referencia al ambiente, el entorno interno y externo, el lugar donde ocurre y donde se resuelve



SALUD

el estado de bienestar físico, mental y social hasta la enfermedad terminal

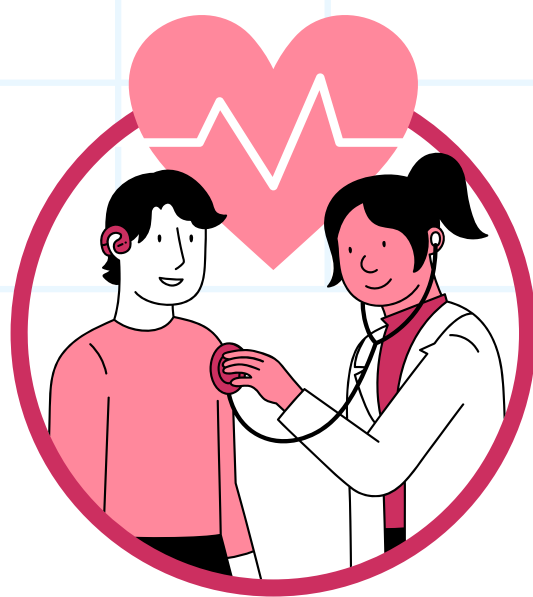

CUIDADO

se refiere a las acciones que realiza emprendidas por la enfermera en nombre de l persona o junto con ella y las metas resultados de sus acciones



BIBLIOGRAFIA
e5d96be1d45e7dd321bc81760aa7194c-LC-
LEN20

SciELO Colombia
<http://www.scielo.org.co> > scielo