



NOMBRE DEL ALUMNO: Jesús Alonso Cruz Mérida

NOMBRE DE LA MATERIA: Fundamentos de Enfermería

NOMBRE DEL DOCENTE: Hernandez Cruz Stefany

NOMBRE DE LA UNIVERSIDAD: Universidad Del Sureste

PROYECTO: Infografía, Metapadigmas de enfermería.

FECHA DE ENTREGA : 20/01/2024



METAPARADIGMAS DE ENFERMERIA



¿QUE ES?

El metaparadigma es la base del conocimiento en enfermería, su elaboración hizo parte de los logros teóricos de la segunda mitad del siglo XX, está conformado por cuatro conceptos cortos, Ser humano, Ambiente, Salud y Cuidado, que están interrelacionados, los cuales identifican y definen la enfermería.

CONCEPTOS DEL METAPARADIGMA

- Persona
- Entorno
- Cuidado
- Salud

PERSONA

Concibe al ser humano como un organismo biológico, racional y pensante. Como un todo integral dinámico con capacidad para conocerse, utilizar las ideas, las palabras y los símbolos para pensar, comunicar y guiar sus esfuerzos, capacidad de reflexionar sobre su propia experiencia y hechos colaterales a fin de llevar a cabo acciones de autocuidado dependiente.



ENTORNO

El conjunto de factores externos que influyen sobre la decisión de la persona de emprender los autocuidados o sobre su capacidad de ejercerlo.



CUIDADO

Servicio humano, que se presta cuando la persona no puede cuidarse por sí misma para mantener la salud, la vida y el bienestar, por tanto es proporcionar a las personas y grupos asistencia directa en su autocuidado, según sus requerimientos, debido a las incapacidades que vienen dadas por sus situaciones personales



SALUD

Salud es un estado que para la persona significa cosas diferentes en sus distintos componentes. Significa integridad física, estructural y funcional; ausencia de defecto que implique deterioro de la persona; desarrollo progresivo e integrado del ser humano como una unidad individual, acercándose a niveles de integración cada vez más altos. Por tanto lo considera como la percepción del bienestar que tiene una persona

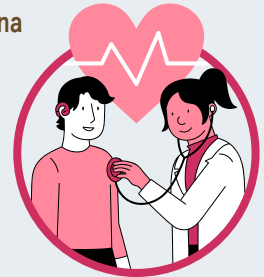

FUNCION DEL METAPARADIGMA

Constituye un elemento importante de la dimensión filosófica de la disciplina, como base de construcción de su conocimiento (epistemología) estableciendo los límites de formación académica, ejercicio profesional, docencia e investigación, le confiere a esta disciplina el cuidado especificidad, dominio, autonomía e identidad.

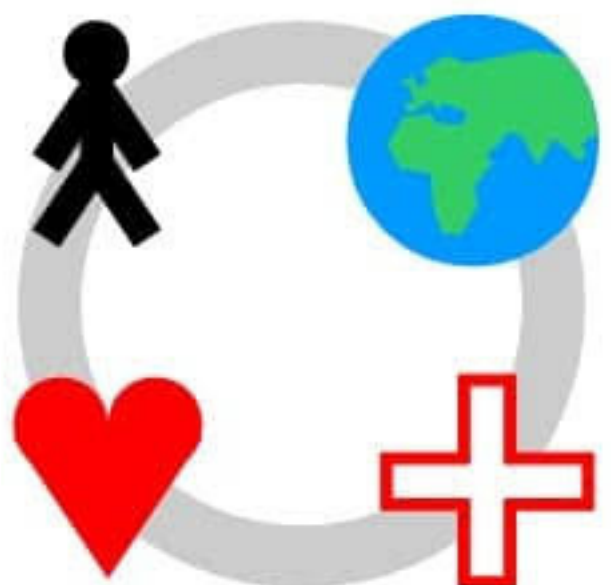

BIBLIOGRAFIA

https://www.scielo.cl/scielo.php?script=sci_arttext&pid=S0717-73482014000200005#:~:text=En%20otro%20sentido%2C%20la%20bio%C3%A9tica,tanto%20humana%2C%20vegetal%20y%20animal.https://scielo.isciii.es/scielo.php?script=sci_arttext&pid=SI699-60112021000100001#:~:text=El%20metaparadigma%20es%20la%20base,identifican%20y%20definen%20la%20enfermer%C3%ADa.

https://www.scielo.org.mx/scielo.php?script=sci_arttext&pid=SI870-720320180001000005#:~:text=La%20bio%C3%A9tica%20favorece%20el%20cambio,mejor%20servicio%20a%20los%20pacientes.https://www.redalyc.org/journal/2111/211166534013/html/#:~:text=Un%20metaparadigma%20es%20un%20conjunto,establecen%20de%20una%20manera%20abstracta.