



**MATERIA: INTRODUCCION A LA CIRUGIA, PATOLOGIA Y TECNICAS
QUIRURGICAS DE EQUINOS
DOCENTE: ROBERTO GARCIA SEDANO
ALUMNO: JOCTAN CARBAJAL SALMERON
LICENCIATURA: MEDICINA VETERINARIA Y ZOOTECNIA
CUATRIMESTRE: 5-A**

SALMONELLA

Etiología:

La Salmonella es un género de bacterias que puede infectar a varios animales, incluidos los cerdos. Las cepas específicas de Salmonella pueden variar, y la infección por salmonela en cerdos puede estar asociada con diversas cepas de la bacteria.

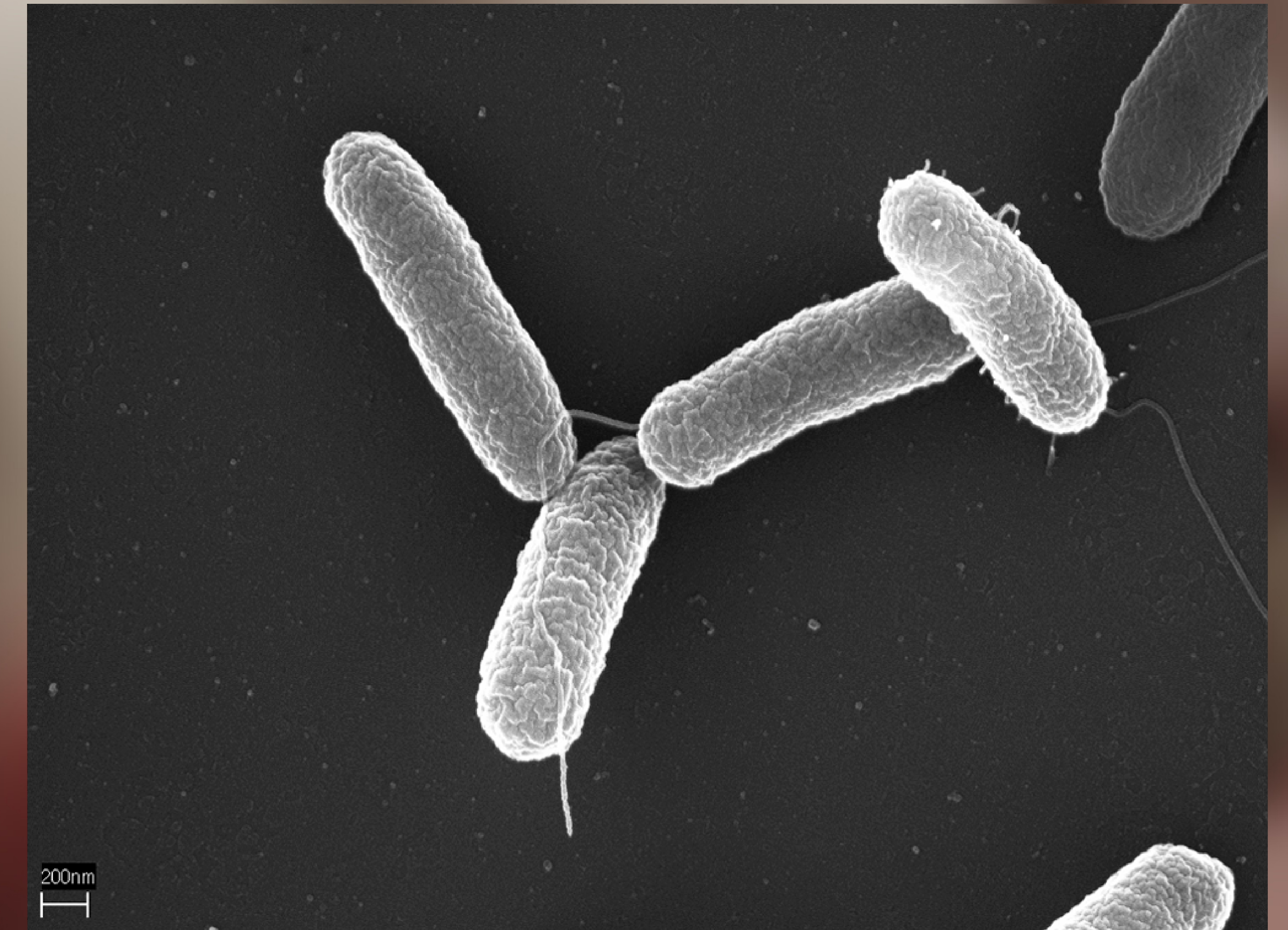

SALMONELLA

Patogenia:

La salmonela porcina generalmente ingresa al organismo a través de la ingestión de alimentos o agua contaminados. Una vez dentro, la bacteria puede colonizar el tracto gastrointestinal del cerdo y causar infección.

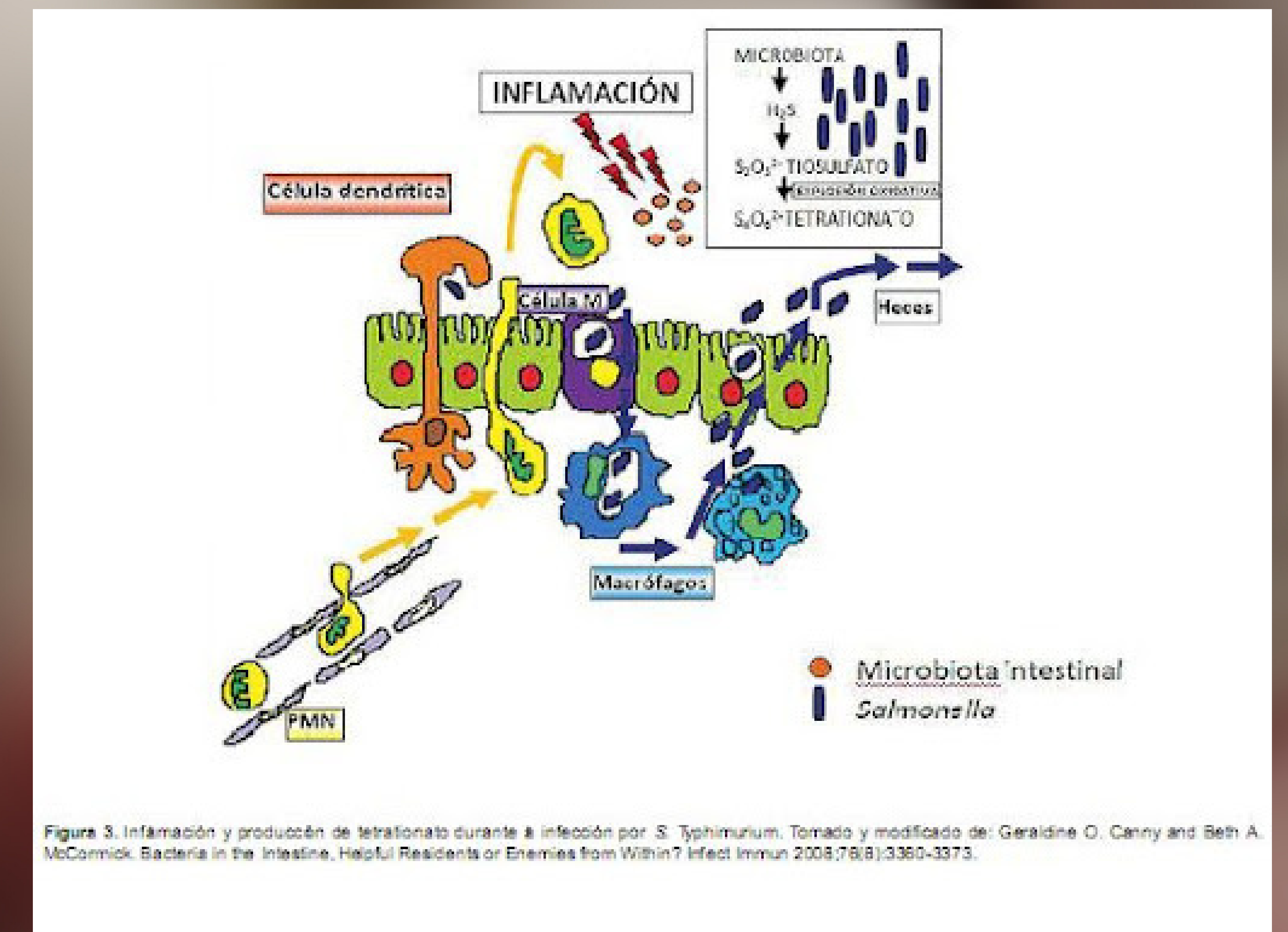

SALMONELLA

Síntomas (Sx):

Los síntomas de la infección por Salmonella en cerdos pueden incluir diarrea, fiebre, letargo, pérdida de apetito y deshidratación. En casos más graves, la infección puede provocar septicemia..



SALMONELLA

Diagnóstico (Dx):

El diagnóstico de la infección por Salmonella en cerdos se realiza mediante pruebas microbiológicas, como el aislamiento y la identificación de la bacteria a partir de muestras de heces, sangre u otros tejidos.

Género *Salmonella*: Diagnóstico

	GASTROENTÉRICAS	TIFO-PARATÍFICAS
DIAGNÓSTICO	DIRECTO	
Muestra	Heces	Sangre (médula ósea)
Cultivo	Medios selectivos, diferenciales	Medios no selectivos
Identificación	Bioquímica (género)	
	Serológica (grupo)	

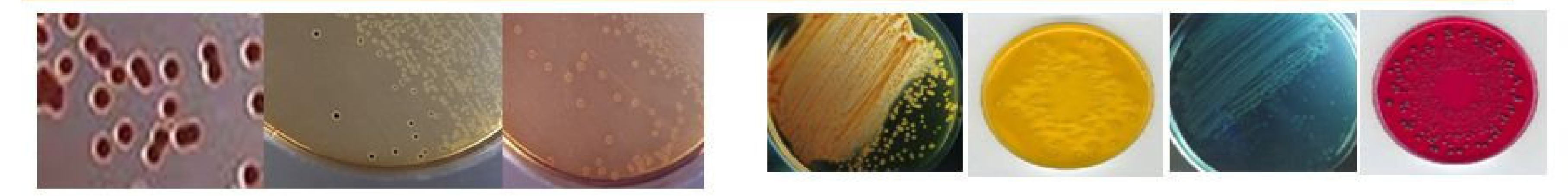

SALMONELLA

Tratamiento (Tx):

El tratamiento de la salmonela en cerdos generalmente implica el uso de antibióticos bajo la supervisión de un veterinario. La terapia de soporte, como la administración de líquidos para prevenir la deshidratación, también puede ser necesaria.

El diagnóstico de la infección por Salmonella en cerdos se realiza mediante pruebas microbiológicas, como el aislamiento y la identificación de la bacteria a partir de muestras de heces, sangre u otros tejidos.



SALMONELLA

Prevención:

Las medidas de prevención son clave en la gestión de la salmonela en cerdos. Esto puede incluir prácticas de higiene en la granja, como el manejo adecuado de alimentos y agua, la limpieza regular de las instalaciones y el control de roedores. La vacunación también puede ser una herramienta importante en la prevención de la infección por Salmonella en cerdos.

Es fundamental trabajar con un veterinario para desarrollar un plan de manejo específico para la granja y seguir las pautas de bioseguridad para prevenir la propagación de la enfermedad. Ten en cuenta que la información específica y las prácticas pueden variar según la región y la situación local.

