



lic. Medicina veterinaria y Zootenia

5to cuatrimestre

Marissa cruz paz

“Castracion”

M.V.Z: Roberto Garcia Sedano



Tapachula, chiapas



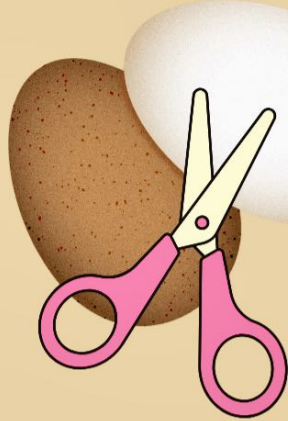

CASTRACION

ES LA EXTIRPACIÓN QUIRÚRGICA DE AMBOS TESTÍCULOS

MATERIAL :

- BISTURI QUIRURGICO
- ANTIBIOTICO
- CICATRIZANTE EN SPRAY

EL MOMENTO ADECUADO PARA REALIZAR LA OPERACIÓN ES ANTES DE LAS 3 SEMANAS DE VIDA.

3. REALIZAR UNA INCISIÓN SEPARADA EN CADA TESTÍCULO ATRAVESANDO LA PIEL Y LA TÚNICA (A) Y ROMPER LA INSERCIÓN DE LA TÚNICA (B). EMPUJAR EL TESTÍCULO HACIA FUERA MEDIANTE TRACCIÓN INTENTANDO ROMPER LOS VASOS SANGUÍNEOS (C) Y SECCIONANDO EL CONDUCTO DEFERENTE O CORTAR EL CORDÓN ESPERMÁTICO COMPLETO (VASOS SANGUÍNEOS Y CONDUCTO DEFERENTE) A NIVEL DE (D).

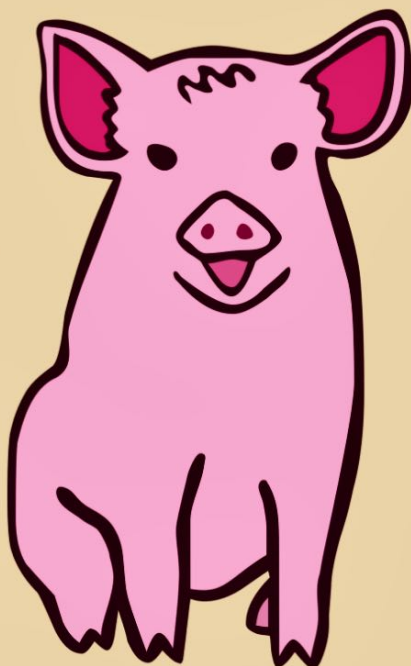

UNA PERSONA SOSTIENE EL LECHÓN ENTRE LAS PIERNAS CON LOS TESTÍCULOS

1. LIMPIAR LA PIEL QUE RECUBRE AL TESTÍCULO CON TELA DE ALGODÓN Y SOLUCIÓN ANTISÉPTICA.
2. ELEVAR CADA TESTÍCULO HASTA LA SUPERFICIE SOSTENIÉNDOLO ENTRE EL PULGAR Y LOS DEDOS ÍNDICE Y MEDIO

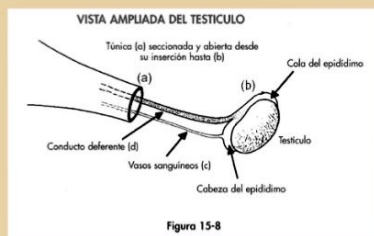
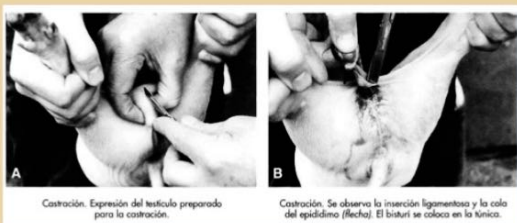

DESPUÉS DE HABER EXTIRPADO AMBOS TESTÍCULOS ES IMPORTANTE ELEVAR LAS INCISIONES CUTÁNEAS PARA COMPROBAR QUE NO HAN QUEDADO RESTOS DE TEJIDO

LA CASTRACIÓN EN CERDOS MAYORES DE 5 SEMANAS SÓLO SE DEBE REALIZAR BAJO ANESTESIA LOCAL Y RESPETANDO SU BIENESTAR. INYECTAR 0,5 MI EN CADA TESTÍCULO Y DEBAJO DE LA PIEL. COMENZAR LA CASTRACIÓN AL CABO DE 5 MINUTOS.

Bibliografía:



<https://www.elsitioporcino.com/publications/7/manejo-sanitario-y-tratamiento-de-las-enfermedades-del-cerdo/354/castracion-del-cerdo-normal#:~:text=Es%20la%20extirpaci%C3%B3n%20quir%C3%BArgica%20de,Bistur%C3%AD%20quir%C3%BArgico%20con%20empu%C3%B1adura.>