



**SUPER NOTA DE RAZAS DE GANADO BOS TAUROS Y BOS
INDICUS**

HERNANDEZ SOLORIO JOSE JULIAN

M.V.Z García Sedano Barreda Roberto

UNIVERSIDAD DEL SURESTE

Licenciatura Medicina Veterinaria y Zootecnia

Etología, fundamentos de zootecnia y sujeción

Tapachula, Chiapas 10 de febrero del 2024

BOS TAURUS Y BOS INDICUS

BOS TAUROS



HOLSTEIN

La vaca holstein, vaca frisona u holstein-frisona es una raza vacuna procedente de la región frisiosajona, que se destaca por su alta producción de leche, carne y su buena adaptabilidad.

ABERDEEN ANGU

La angus es una raza bovina conocida por ser criada para el consumo de su carne. Es autóctona de Escocia

LIMOUSIN

La Limousin es una raza bovina originaria del sur de Francia, principalmente de la zona de Limousin.

HEREFORD

raza bovina originaria de Inglaterra, productora de carne. Los animales de esta raza se identifican por ser colorados desde bayo a cereza con manchas blanco puro en la cabeza, parte posterior de las orejas, pecho, vientres, parte inferior de los miembros y punta de la cola



CHAROLAISE

La charolesa es una raza vacuna autóctona de Francia, en concreto del distrito de Charolles. Está considerada como una de las mejores razas productoras de carne

PARDO SUIZO

La expresión parda suiza es alusiva a una raza de ganado lechero de Estados Unidos derivada de la parda alpina, originaria de los Alpes suizos

JERSEYO

ganado vacuno británico productor de leche, de pelaje marrón claro, es famosa por el alto contenido graso de su leche y por la docilidad de sus vacas.

BOS INDICUS



Brahman

origen en el ganado cebú llevado originariamente a los Estados Unidos de América proveniente de la India. Se ha utilizado en la creación de numerosos híbridos taurino-cebús, algunos de los cuales, como el Brangus y el Brahmousin, se establecen como razas separadas

NELORE

Llevan el nombre del distrito de Nellore en el estado de Andhra Pradesh en India. El Nelore tiene una gran joroba distinta sobre la parte superior del hombro y el cuello.

GUZERAT

El Guzerat o Kankrej es un raza bovina India importada a Brasil a partir de 1870

GYR € INDUBRASIL

roviene de la península de Kathiawar en la India, región de clima muy cálido, suelos muy pobres y secos. Esta raza participó activamente en la formación de la raza Brahman Rojo e Indubrasil.

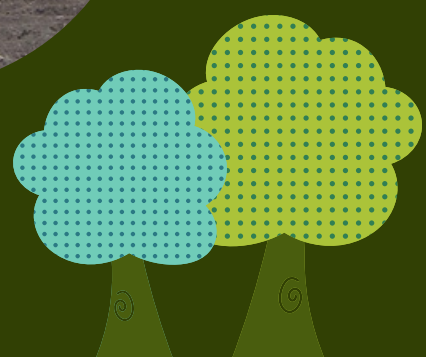

BIOGRAFIA

https://www.google.com/search?q=bos+indicus&rlz=1C1VDKB_esMX1018MX1018&oq=BOS+&gs_lcrp=EgZjaHJvbWUqBggCEEUYOzIGCAAQRRg5MgYIARBFGDsyBggCEEUYOzIGCAMQRRg7MgcIBBAAGI8CMgcIBRAAGI8CMgcIBhAAGI8C0gEMMTczMjQyMmowajE1qAIAAsAIA&sourceid=chrome&ie=UTF-8