



Mi Universidad

Actividad I

NOMBRE DEL ALUMNO: DAILY PÉREZ LÓPEZ

TEMA: “BASES DE LA PSICOLOGÍA CLÍNICA”

PARCIAL: I

MATERIA: PSICOLOGIA CLINICA

NOMBRE DEL PROFESOR: LIC: MARIA DEL CARMEN

LICENCIATURA: PSICOLOGÍA

CUATRIMESTRE: QUINTO

Lugar: PACAYAL y Fecha de elaboración 05/03/24

BASES BIOLÓGICAS DE LA PSICOPATOLOGÍA

Por la naturaleza misma del trabajo en problemas de salud y adicciones, psicológicos tienen su explicación en eventos de tipo neuroendocrino e inmunitario. La segunda sustenta que algunas creencias, situaciones afectivas y conductas se asocian con hábitos mal adaptativos con respecto a la salud.



IMPORTANCIA DE LAS NEUROCIENCIAS

Las neurociencias son ramas de la ciencia que estudian la anatomía, la fisiología, la bioquímica y la biología molecular del sistema nervioso, especialmente en lo relativo al comportamiento y el aprendizaje.



“BASES DE LA PSICOLOGÍA CLÍNICA”

GENÉTICA

El entendimiento de la estructura genética, de la transmisión genética y los avances en la identificación de muchas patologías con ciertos genotipos continúa asombrándonos.



ANATOMÍA

órgano compacto y poderoso que pesa alrededor de 900 g y es además responsable de combinar la información genética, molecular y bioquímica con la información procedente del mundo exterior.



HISTOLOGÍA

El tejido nervioso consiste básicamente de dos tipos de células, las neuronas y la neuroglia. Las neuronas son responsables de la emisión y la recepción de impulsos nerviosos o señales.

NEUROFISIOLOGÍA

SINAPSIS

La sinapsis es la unidad funcional básica del funcionamiento cerebral, ya que en ella se conjuntan eventos eléctricos, endocrinos y celulares que explican las bases de la farmacología y la génesis de muchas enfermedades

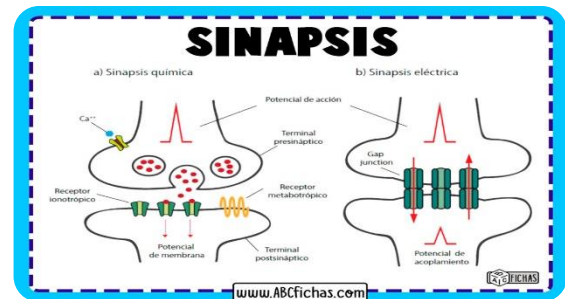

Neurotransmisores

Los neurotransmisores son las sustancias químicas encargadas de la transmisión de las señales desde una neurona hasta la siguiente a través de la sinapsis.

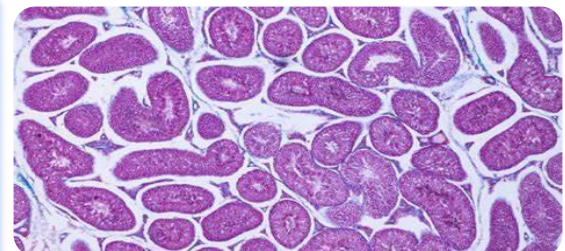

TÉCNICAS NEUROBIOLÓGICAS DE EXPLORACIÓN EN PSICOLOGÍA CLÍNICA

La tomografía axial computarizada (TAC) es un método de diagnóstico que permite obtener imágenes del interior del cuerpo humano mediante el uso de rayos X, a manera de rebanadas milimétricas transversales, con el fin de estudiarlo en detalle desde la cabeza hasta los

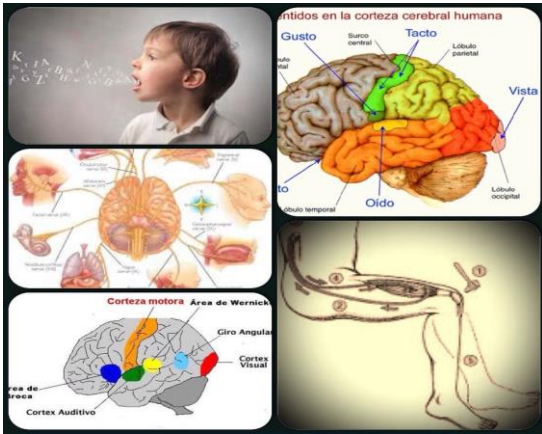

Gammagrafía

La medicina nuclear es un área especializada de la radiología que utiliza cantidades muy pequeñas de sustancias radioactivas, o radiofármacos, para examinar la función y estructura de un órgano

LA VISIÓN EVOLUTIVA DE LA PSICOLOGÍA CLÍNICA

En la literatura especializada de los diversos campos de la salud mental, particularmente en psicología del desarrollo y en la psiquiatría infantil, se promueve la adopción de un marco teórico multidisciplinario en el enfoque de entidades psicopatológicas.

“BASES DE LA PSICOLOGÍA CLÍNICA”

CRECIMIENTO, DESARROLLO Y ENFERMEDAD

En el marco de la psicopatología del desarrollo, el estudio de los niños afectados por diversos problemas conductuales y emocionales exige un reporte metódico de los rasgos normales de crecimiento y desarrollo, además de los datos sugestivos de patología

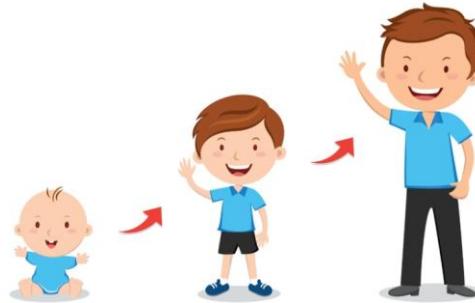

PSICOFARMACOLOGÍA PARA PSICÓLOGOS CLÍNICOS



La psicofarmacología está interesada, sobre todo, en el desarrollo de nuevos fármacos psicoactivos o psicotrópicos que mejoren los trastornos psicológicos o psiquiátricos

MEDICINA CONDUCTUAL / PSICOLOGÍA DE LA SALUD

La medicina conductual y la psicología de la salud comienzan a existir como áreas de especialización a finales de la década de los años setenta

La medicina conductual se define como la aplicación de la ciencia conductual para prevenir, diagnosticar y tratar las enfermedades y las afecciones.



Evolución histórica de la psicología

Evolución de la psicología clínica



Objetivo:
Investigar, evaluar, diagnosticar, y brindar tratamiento, en el ámbito de los trastornos psicológicos o mentales.

1879 Wilibald Wundt Crea el primer laboratorio de psicología experimental en Leipzig Alemania	1896 Lightner Witmer Crea la primera clínica en la Universidad de Pensilvania en Estados Unidos. «Nació como la vía profesional del psicólogo y el método clínico»	1896 Sigmund Freud «Funda el psicoanálisis en su método clínico»	1917 Psicología «clínica» fundaron su propia asociación «Asociación de Clínicos» «Psychological»
--	---	---	--



Stanford, 1902
significativo test de aplicación de rendimiento para medir comprensión y aplicación de conocimientos

Hull
1888-1924
Padre de la psicología

Evolución de la psicología educativa



El psicólogo educativo interviene en los procesos psicológicos que afectan al aprendizaje

Herbart 1776-1841 «Hartbe que el aprendizaje se fortalece mediante el interés, el cual surge por autogeneración de al alumno y por intervención del profesor»	Francis Galton 1822-1911 Crea los primeros test psicológicos para medir la inteligencia, basados en discriminación sensorial
--	---

Stanley Hall
1878-1942
Crea la primera

Edward Thorndike
1874-1946
Sus el primero